

PLANTA DA INSTALAÇÃO DO CLORADOR

| | DISCRIMINAÇÃO | UNID. | QUANT. |
|----|---|-------|--------|
| 1 | TE DE FERRO GALVANIZADO DE Ø3" | un | 02 |
| 2 | CURVA DE 90° BB - 20mm | un | 06 |
| 3 | TUBO DE PVC JS Ø 20mm | m | 06 |
| 4 | TE JS 20x20mm | un | 01 |
| 5 | REGISTRO DE GAVETA EM AÇO Ø 1/2" | un | 04 |
| 6 | ADAPTADOR PVC SOLDÁVEL CURTO COM BOLSA E ROSCA 20mmx1/2" PARA ÁGUA FRIA | un | 10 |
| 7 | UNIÃO Ø 20mm | un | 02 |
| 8 | CLORADOR DE PASTILHAS | un | 01 |
| 9 | BUCHA DE REDUÇÃO DE FERRO GALVANIZADO, COM ROSCA BSP, DE Ø3" xØ 1 1/2" | un | 02 |
| 10 | BUCHA DE REDUÇÃO DE FERRO GALVANIZADO, COM ROSCA BSP, DE 1 1/2" x1/2" | un | 02 |

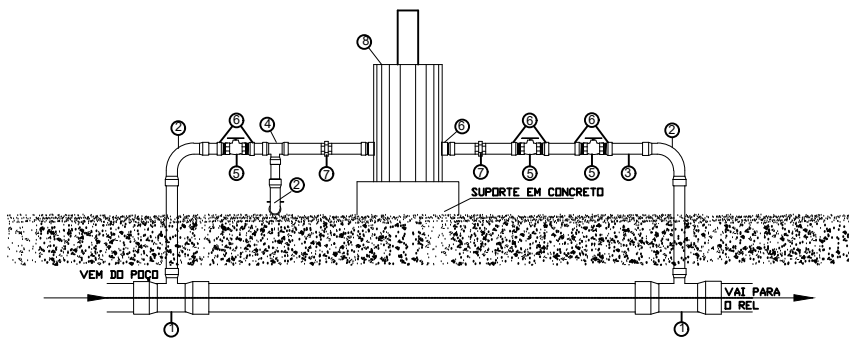

CORTE AA' DA INSTALAÇÃO DO CLORADOR

NOTA 1
 - VERIFICAR POSIÇÃO EXATA DOS PILARES NO PROJETO ESTRUTURAL;
 - VERIFICAR DETALHES CONSTRUTIVOS PERTINENTES NAS PRANCHAS DE DETALHAMENTO;
 - EM CASO DE CONFLITO DE INFORMAÇÕES ENTRE O PROJETO GRÁFICO E O MEMORIAL DESCRITIVO, PREVALECE A INFORMAÇÃO CONTIDA NOS DESENHOS;
 - ALTERAÇÕES NESTE PROJETO SOMENTE COM AUTORIZAÇÃO EXPRESSA DO AUTOR

REFERÊNCIAS:
 - PLANILHA DE QUANTITATIVOS
 - MEMORIAL DESCRITIVO E ESPECIFICAÇÕES TÉCNICAS

PROPRIETÁRIO: PREFEITURA MUNICIPAL DE SANTA LUZIA DO PARÁ

PROJETO: ENG° POLYANA NOGUEIRA DE LIMA
 CREA/PA: 1519704666

| | |
|--------------|-------|
| PRETO | |
| PADRÃO | PENAS |
| CORES | PENAS |
| 01 | 0.10 |
| 02 | 0.20 |
| 03 | 0.30 |
| 04 | 0.40 |
| 05 | 0.50 |
| 06 | 0.60 |
| 07 | 0.20 |
| 08 | 0.05 |
| 09 | 0.1 |
| 11 | 0.6 |
| RESTANTE COR | |
| 0.2 | |

PRANCHA AJUSTADA
 600 x 360 mm

| | | | |
|--|---|--|--|
|  MARIZA BAPTISTA ARQUITETURA E URBANISMO I.: 91 * 964459487 / 91 * 33550070 / 0080 E-MAIL: projetos@mbamoras.com.br |  PREFEITURA MUNICIPAL DE SANTA LUZIA DO PARÁ | ASSUNTO: IMPLANTAÇÃO DE SISTEMA DE ABASTECIMENTO DE ÁGUA NO MUNICÍPIO DE SANTA LUZIA DO PARÁ/PA. LOCAL: RUA NOVA IV, 5ªª - VILA ESTIVA MUNICÍPIO DE SANTA LUZIA DO PARÁ/PA. CONTEÚDO: IMPLANTAÇÃO GERAL E DETALHES DESENHO CAD: | DATA: OUTUBRO/2022 ÁREA: A=450,00 M² ESCALA: INDICADA PRANCHA: ARQ 05/08 |
| | PROPRIETÁRIO: PREFEITURA MUNICIPAL DE SANTA LUZIA DO PARÁ | | |
| | PROJETO: ENG° POLYANA NOGUEIRA DE LIMA CREA/PA: 1519704666 | | |
| | MNB AMORAS | | |

OBRAS DE ABASTECIMENTO DE ÁGUA - PROJETO DE IMPLANTAÇÃO DE SISTEMA DE ABASTECIMENTO DE ÁGUA NO MUNICÍPIO DE SANTA LUZIA DO PARÁ/PA.