

PLANTA DA INSTALAÇÃO DO CLORADOR

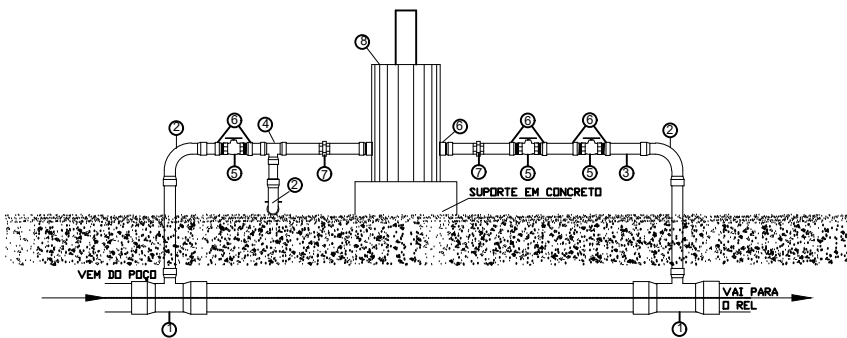

CORTE AA' DA INSTALAÇÃO DO CLORADOR

|    | DISCRIMINAÇÃO   | UNID. | QUANT. |
|----|---|-------|--------|
| 1  | TE DE FERRO GALVANIZADO DE Ø3"  | un    | 02     |
| 2  | CURVA DE 90° BB - 20mm  | un    | 06     |
| 3  | TUBO DE PVC JS Ø 20mm   | m     | 06     |
| 4  | TE JS 20x20mm   | un    | 01     |
| 5  | REGISTRO DE GAVETA EM AÇO Ø 1/2"  | un    | 04     |
| 6  | ADAPTADOR PVC SOLDÁVEL CURTO COM BOLSA E ROSCA 20mmx1/2" PARA ÁGUA FRIA | un    | 10     |
| 7  | UNIÃO Ø 20mm  | un    | 02     |
| 8  | CLORADOR DE PASTILHAS   | un    | 01     |
| 9  | BUCHA DE REDUÇÃO DE FERRO GALVANIZADO, COM ROSCA BSP, DE Ø3" xØ 1 1/2"  | un    | 02     |
| 10 | BUCHA DE REDUÇÃO DE FERRO GALVANIZADO, COM ROSCA BSP, DE 1 1/2" x1/2"   | un    | 02     |

NOTA 1

- VERIFICAR POSIÇÃO EXATA DOS PILARES NO PROJETO ESTRUTURAL;
- VERIFICAR DETALHES CONSTRUTIVOS PERTINENTES NAS PRANCHAS DE DETALHAMENTO;
- EM CASO DE CONFLITO DE INFORMAÇÕES ENTRE O PROJETO GRÁFICO E O MEMORIAL DESCRITIVO, PREVALECE A INFORMAÇÃO CONTIDA NOS DESENHOS;
- ALTERAÇÕES NESTE PROJETO SOMENTE COM AUTORIZAÇÃO EXPRESSA DO AUTOR

REFERÊNCIAS:

- PLANILHA DE QUANTITATIVOS
- MEMORIAL DESCRITIVO E ESPECIFICAÇÕES TÉCNICAS

PROPRIETÁRIO:

PREFEITURA MUNICIPAL DE SANTA LUZIA DO PARÁ

PROJETO:

ENG<sup>o</sup> POLYANA NOGUEIRA DE LIMA  
CREA/PA: 1519704666

| PRETO        |       |
|--------------|-------|
| PADRÃO       | PENAS |
| CÓRES        | PENAS |
| 01           | 0.10  |
| 02           | 0.20  |
| 03           | 0.30  |
| 04           | 0.40  |
| 05           | 0.50  |
| 06           | 0.60  |
| 07           | 0.20  |
| 08           | 0.05  |
| 09           | 0.1   |
| 11           | 0.6   |
| RESTANTE COR |       |
| 0.2          |       |

PRANCHA AJUSTADA  
600 x 360 mm

MARIZA BAPTISTA  
ARQUITETURA E URBANISMO

1: 91 \* 964459487  
/ 91 \* 33550070 / 0080  
E-MAIL: projetos@marizamoras.com.br

PREFEITURA MUNICIPAL DE SANTA LUZIA DO PARÁ

|              |   |                  |              |
|--------------|---|------------------|--------------|
| ASSUNTO:     | IMPLANTAÇÃO DE SISTEMA DE ABASTECIMENTO DE ÁGUA RURAL NO MUNICÍPIO DE SANTA LUZIA DO PARÁ/PA. | DATA:            | OUTUBRO/2022 |
| LOCAL:       | RUA EMÍLIO ALEXANDRE, S/Nº - VILA DO BROCA MUNICÍPIO DE SANTA LUZIA DO PARÁ/PA                | ÁREA DO TERRENO: | A= 100,00 M² |
| CONTEÚDO:    | DESINFECÇÃO E CLORAÇÃO  | ESCALA:          | INDICADA     |
| DESENHO CAD: | MNB AMORAS  | PRANCHA          | ARQ<br>04/07 |

PROJETO DE ABASTECIMENTO DE ÁGUA RURAL NO MUNICÍPIO DE SANTA LUZIA DO PARÁ/PA. OBRAS DE ABASTECIMENTO DE ÁGUA RURAL. PROJETO DE ABASTECIMENTO DE ÁGUA RURAL. PROJETO DE ABASTECIMENTO DE ÁGUA RURAL.