

PREFEITURA DE
SANTA LUZIA
DO PARÁ

SECRETARIA MUNICIPAL DE ADMINISTRAÇÃO E FINANÇAS
DEPARTAMENTO DE COMPRAS



PESQUISA DE PREÇOS ELABORADA POR MEIO ELETRÔNICO – E-MAIL

OBJETO: AQUISIÇÃO DE MATERIAL TÉCNICO HOSPITALAR PARA ATENDER AS NECESSIDADES DA SECRETARIA MUNICIPAL DE SAÚDE DE SANTA LUZIA DO PARÁ, POR UM PERÍODO DE 12 (DOZE) MESES.

**SECRETARIA MUNICIPAL DE ADMINISTRAÇÃO E FINANÇAS
DEPARTAMENTO DE COMPRAS**

OFICIO CIRCULAR Nº 011/2024 - COMPRAS

Santa Luzia do Pará, 05 de abril de 2024.

À

Empresa: REAL NORTE BR LTDA

CNPJ: 20.088.088/0001-52

Solicitamos de V.Sa. cotação de preços para a para aquisição materiais técnicos hospitalares (planilha em anexo), para atender as demandas da Secretaria Municipal de Saúde de Santa Luzia do Pará, de acordo com a Instrução Normativa SEGES/ME Nº 65/2021, Artigo 5º, inciso IV e § 2º, c/c a Lei nº 14.133/2021, Artigo 23, inciso IV.

Informamos que a empresa interessada deverá apresentar este pedido de cotação com preços registrados na planilha abaixo, especificando, preço unitário e total do item, em até **05 (cinco) dias** da data de solicitação do mesmo.

Favor enviar a cotação em formato PDF, preferencialmente por e-mail, com o nome da empresa, telefone para contato, CNPJ, data de emissão e validade da proposta e assinatura (digital ou física).

Atenciosamente,



Taiane Alexandre

Departamento de Compras

SECRETARIA MUNICIPAL DE ADMINISTRAÇÃO E FINANÇAS
DEPARTAMENTO DE COMPRAS

OFICIO CIRCULAR Nº 011/2024 - COMPRAS

Santa Luzia do Pará, 05 de abril de 2024.

À

Empresa: PPF COMERCIO E SERVIÇOS LTDA

CNPJ: 07.606.575/0001-00

Solicitamos de V.Sa. cotação de preços para a aquisição materiais técnicos hospitalares (planilha em anexo), para atender as demandas da Secretaria Municipal de Saúde de Santa Luzia do Pará, de acordo com a Instrução Normativa SEGES/ME Nº 65/2021, Artigo 5º, inciso IV e § 2º, c/c a Lei nº 14.133/2021, Artigo 23, inciso IV.

Informamos que a empresa interessada deverá apresentar este pedido de cotação com preços registrados na planilha abaixo, especificando, preço unitário e total do item, em até **05 (cinco) dias** da data de solicitação do mesmo.

Favor enviar a cotação **em formato PDF**, preferencialmente **por e-mail**, com o **nome da empresa**, **telefone para contato**, **CNPJ**, **data de emissão e validade da proposta e assinatura (digital ou física)**.

Atenciosamente,



Taiane Alexandre
Departamento de Compras

SECRETARIA MUNICIPAL DE ADMINISTRAÇÃO E FINANÇAS
DEPARTAMENTO DE COMPRAS

OFICIO CIRCULAR Nº 011/2024 - COMPRAS

Santa Luzia do Pará, 05 de abril de 2024.

À

Empresa: MEDNORDESTE COMÉRCIO DE MEDICAMENTOS EIRELI

CNPJ: 14.202.227/0001-24

Solicitamos de V.Sa. cotação de preços para a para aquisição materiais técnicos hospitalares (planilha em anexo), para atender as demandas da Secretaria Municipal de Saúde de Santa Luzia do Pará, de acordo com a Instrução Normativa SEGES/ME Nº 65/2021, Artigo 5º, inciso IV e § 2º, c/c a Lei nº 14.133/2021, Artigo 23, inciso IV.

Informamos que a empresa interessada deverá apresentar este pedido de cotação com preços registrados na planilha abaixo, especificando, preço unitário e total do item, em até **05 (cinco) dias** da data de solicitação do mesmo.

Favor enviar a cotação **em formato PDF**, preferencialmente **por e-mail**, com o **nome da empresa**, **telefone para contato**, **CNPJ**, **data de emissão e validade da proposta e assinatura (digital ou física)**.

Atenciosamente,

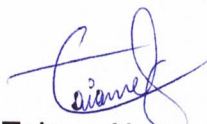

Taiane Alexandre
Departamento de Compras



PREFEITURA DE
SANTA LUZIA
DO PARÁ
SECRETARIA MUNICIPAL DE ADMINISTRAÇÃO E FINANÇAS
DEPARTAMENTO DE COMPRAS

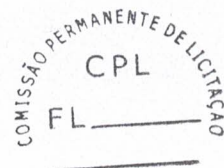

OFICIO CIRCULAR N° 011/2024 - COMPRAS

Santa Luzia do Pará, 05 de abril de 2024.

À

Empresa:

**SILVA E DELGADO COMERCIO DE PRODUTOS MÉDICOS E HOSPITALARES
LTDA**

CNPJ: 08.393.709/0001-06

Solicitamos de V.Sa. cotação de preços para a aquisição materiais técnicos hospitalares (planilha em anexo), para atender as demandas da Secretaria Municipal de Saúde de Santa Luzia do Pará, de acordo com a Instrução Normativa SEGES/ME N° 65/2021, Artigo 5°, inciso IV e § 2°, c/c a Lei n° 14.133/2021, Artigo 23, inciso IV.

Informamos que a empresa interessada deverá apresentar este pedido de cotação com preços registrados na planilha abaixo, especificando, preço unitário e total do item, em até **05 (cinco) dias** da data de solicitação do mesmo.

Favor enviar a cotação **em formato PDF**, preferencialmente **por e-mail**, com o **nome da empresa**, **telefone para contato**, **CNPJ**, **data de emissão e validade da proposta e assinatura (digital ou física)**.

Atenciosamente,

Taiane Alexandre
Departamento de Compras



SECRETARIA MUNICIPAL DE ADMINISTRAÇÃO E FINANÇAS
DEPARTAMENTO DE COMPRAS

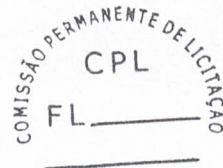

OFICIO CIRCULAR Nº 011/2024 - COMPRAS

Santa Luzia do Pará, 05 de abril de 2024.

À

Empresa: C J A PARENTE

CNPJ: 83.646.307/0001-91

Solicitamos de V.Sa. cotação de preços para a para aquisição materiais técnicos hospitalares (planilha em anexo), para atender as demandas da Secretaria Municipal de Saúde de Santa Luzia do Pará, de acordo com a Instrução Normativa SEGES/ME Nº 65/2021, Artigo 5º, inciso IV e § 2º, c/c a Lei nº 14.133/2021, Artigo 23, inciso IV.

Informamos que a empresa interessada deverá apresentar este pedido de cotação com preços registrados na planilha abaixo, especificando, preço unitário e total do item, em até **05 (cinco) dias** da data de solicitação do mesmo.

Favor enviar a cotação em formato **PDF**, preferencialmente **por e-mail**, com o **nome da empresa**, **telefone** para contato, **CNPJ**, **data de emissão** e **validade da proposta e assinatura (digital ou física)**.

Atenciosamente,

Taiane Alexandre
Departamento de Compras

MODELO DE COTAÇÃO

Item	Descrição do Produto	Und	Quant	Fabricante	Valor Unitário	Valor Total
INSUMOS E MATERIAIS TÉCNICOS						
1	ABAIXADOR DE LINGUA, MADEIRA,DESCARTAVEL PCT C/ 100 UNID.	PCT	100			
2	AGULHA DESCARTAVEL PARA APLICAÇÃO DE INSULINA COM CANETA 4mm x 0,23mm C/ 100 UNID	CX	100			
3	AGULHA DESCARTÁVEL HIPODÉRMICA TRICEFADA 40X12 C/ 100 UNID.	CX	200			
4	AGULHA DESCARTÁVEL HIPODÉRMICA TRIFACETADA 13X0,45 C/ 100 UNID.	CX	200			
5	AGULHA DESCARTÁVEL HIPODÉRMICA TRIFACETADA 20X5,5 C/ 100 UNID.	CX	200			
6	AGULHA DESCARTÁVEL HIPODÉRMICA TRIFACETADA 25X7 C/ 100 UNID.	CX	200			
7	AGULHA DESCARTÁVEL HIPODÉRMICA TRIFACETADA 25X8 C/ 100 UNID.	CX	200			
8	AGULHA DESCARTÁVEL HIPODÉRMICA TRIFACETADA 30X7 C/ 100 UNID.	CX	200			
9	AGULHA DESCARTÁVEL HIPODÉRMICA TRIFACETADA 30X8 C/ 100 UNID.	CX	200			
10	ÁLCOOL 70% SOLUÇÃO 1L	FR	1.000			
11	ALCOOL 96% SOLUÇÃO 1 L	FR	200			
12	ALCOOL GEL 70% 500 ML	FR	500			
13	ALGODÃO HIDROFILO 500 G	ROLO	1.000			
14	ALMOTOLIA 125 ML ÂMBAR BICO RETO	UND	50			
15	ALMOTOLIA 125 ML NATURAL BICO RETO	UND	50			
16	ALMOTOLIA 250 ML ÂMBAR BICO RETO	UND	50			
17	ALMOTOLIA 250 ML NATURAL BICO RETO	UND	50			
18	ALMOTOLIA 500 ML ÂMBAR BICO RETO	UND	50			
19	ALMOTOLIA 500 ML NATURAL BICO RETO	UND	50			
20	APARELHO PARA DOSAGEM DE GLICOSE (GLICOSÍMETRO) ON CALL PLUS	UND	150			
21	ATADURA DE CREPE DE 10CM C/ 12 UNI	PCT	5.000			
22	ATADURA DE CREPE DE 15CM C/ 12 UNI	PCT	5.000			
23	ATADURA DE CREPE DE 20CM C/ 12 UNI	PCT	3.000			
24	BATERIA PARA APARELHO DE GLICEMIA/ON CALL PLUS	UND	200			
25	BOLSA COLETORA DE URINA SISTEMA FECHADO BASICA OVAL 2000ML	UND	200			
26	BOLSA PARA COLOSTOMIA DESCARTAVEL	PCT	150			
27	CAMPO CIRURGICO FENESTRADO 45X50	PCT	100			
28	CATETER INTRAVENOSO 16 G,VIALON OU POLIURETANO,PERIFÉRICO,C/AGULHA,BISEL TRIFACETADO, SILICONIZADO, CÂMARA REFLUXO, RADIOPACO, ESTÉRIL	UND	1.000			
29	CATETER INTRAVENOSO 18 G,VIALON OU POLIURETANO,PERIFÉRICO,C/AGULHA,BISEL TRIFACETADO, SILICONIZADO, CÂMARA REFLUXO, RADIOPACO, ESTÉRIL	UND	2.000			

30	CATETER INTRAVENOSO 20 G, VIALON OU POLIURETANO, PERIFÉRICO, C/AGULHA, BISEL TRIFACETADO, SILICONIZADO, CÂMARA REFLUXO, RADIOPACO, ESTÉRIL	UND	3.000			
31	CATETER INTRAVENOSO 22 G, VIALON OU POLIURETANO, PERIFÉRICO, C/AGULHA, BISEL TRIFACETADO, SILICONIZADO, CÂMARA REFLUXO, RADIOPACO, ESTÉRIL	UND	3.000			
32	CATETER INTRAVENOSO 24 G, VIALON OU POLIURETANO, PERIFÉRICO, C/AGULHA, BISEL TRIFACETADO, SILICONIZADO, CÂMARA REFLUXO, RADIOPACO, ESTÉRIL	UND	3.000			
33	CATETER OXIGENOTERAPIA, PVC, TIPO ÓCULOS, ADULTO, ESTERIL	UND	2.500			
34	CATETER OXIGENOTERAPIA, PVC, TIPO ÓCULOS, INFANTIL, ESTERIL	UND	2.500			
35	CATETER PARA OXIGENIO TIPO SONDA Nº 04	UND	500			
36	CATETER PARA OXIGENIO TIPO SONDA Nº 06	UND	500			
37	CATETER PARA OXIGENIO TIPO SONDA Nº 08	UND	500			
38	CATETER PARA OXIGENIO TIPO SONDA Nº 10	UND	500			
39	CATETER PARA OXIGENIO TIPO SONDA Nº 12	UND	500			
40	CATETER PARA OXIGENIO TIPO SONDA Nº 14	UND	500			
41	CATETER PARA OXIGENIO TIPO SONDA Nº 16	UND	500			
42	CLAMP, PVC RÍGIDO, UMBILICAL	UND	250			
43	COLAR CERVICAL DE RESGATE TAMANHO G	UND	20			
44	COLAR CERVICAL DE RESGATE TAMANHO M	UND	20			
45	COLAR CERVICAL DE RESGATE TAMANHO P	UND	20			
46	COLETOR DE MATERIAS PERFUROCORTANTES DESCARTEX 13 LITROS	UND	3.000			
47	COLETOR DE MATERIAS PERFUROCORTANTES DESCARTEX 7 LITROS	UND	1.000			
48	COLETOR UNIVERSAL C/ TAMPA PARA ESCARRO	UND	2.000			
49	COLETOR UNIVERSAL LEITOSO C/ TAMPA 50 ML	UND	5.000			
50	COMPRESSA DE GAZE PACOTE 500 UNI	PCT	10.000			
51	DISPOSITIVO DE INFUSÃO INTRAVENOSA, ESCALPE Nº21 C/100UNID	UND	2.000			
52	DISPOSITIVO DE INFUSÃO INTRAVENOSA, ESCALPE Nº23 C/100UNID	UND	15.000			
53	DISPOSITIVO DE INFUSÃO INTRAVENOSA, ESCALPE Nº25 C/100UNID	UND	15.000			
54	DISPOSITIVO DE INFUSÃO INTRAVENOSA, ESCALPE Nº27 C/100UNID	UND	1.000			
55	EQUIPO MACROGOTAS P/INFUSÃO	UND	15.000			
56	EQUIPO MICROGOTAS P/INFUSÃO	UND	1.000			
57	EQUIPO PARA ALIMENTAÇÃO ENTERAL	UND	5.000			
58	ESPARADRAPO IMPERMEÁVEL 10CMX4,5M	UND	5.000			
59	ESTOJO PLASTICO P/ 3 LÂMINAS C/ ETIQUETA PADRÃO	UND	3.000			
60	FIO CATGUT CROMADO 3-0	CX	10			
61	FIO CATGUT CROMADO 4-0	CX	10			
62	FIO CATGUT SIMPLES 3-0	CX	10			
63	FIO CATGUT SIMPLES 4-0	CX	10			

64	FIO DE SUTURA NYLON 1.0 C/AGULHA 3,0 CORTANTE	CX	10			
65	FIO DE SUTURA NYLON 2.0 C/AGULHA 3,0 CORTANTE	CX	50			
66	FIO DE SUTURA NYLON 3.0 C/AGULHA 3,0 CORTANTE	CX	50			
67	FIO DE SUTURA NYLON 4.0 C/AGULHA 3,0 CORTANTE	CX	50			
68	FIO DE SUTURA NYLON 5.0 C/AGULHA 2,5 CORTANTE	CX	50			
69	FIO DE SUTURA NYLON 5.0 C/AGULHA 3,0 CORTANTE	CX	50			
70	FITA ADESIVA P/ AUTOCLAVE 90MMX30	ROLO	250			
71	FITA CIRURGICA MICROPOROSA, HIPOALERGICA 25MM X 10M	UND	500			
72	FRASCO PARA ALIMENTAÇÃO ENTERAL 250 ML	UND	5.000			
73	GAZE EM ROLO 09 FIOS 90X50 MT	ROLO	150			
74	GEL CONDUTOR P/MEIO DE CONTATO P/ ULTRASSONOGRAFIA - GALÃO DE 5 L	GALÃO	25			
75	KIT APARELHO DE PRESSÃO+ESTETOSCOPIO	KIT	200			
76	KIT PAPANICOLAU,1 ESPECULO,1 ESPATULA DE AYRES,1 ESCOVA CERVICAL,1PINÇA CHERON,1 LAMINA COM FRASCO DE TRANSPORTE/ TAM G	KIT	1.500			
77	KIT PAPANICOLAU,1 ESPECULO,1 ESPATULA DE AYRES,1 ESCOVA CERVICAL,1PINÇA CHERON,1 LAMINA COM FRASCO DE TRANSPORTE/ TAM M	KIT	3.000			
78	KIT PAPANICOLAU,1 ESPECULO,1 ESPATULA DE AYRES,1 ESCOVA CERVICAL,1PINÇA CHERON,1 LAMINA COM FRASCO DE TRANSPORTE/ TAM P	KIT	3.000			
79	LÂMINA DE BISTURI EM AÇO CARBONO Nº10 C/100 UNID	CX	100			
80	LÂMINA DE BISTURI EM AÇO CARBONO Nº11 C/100 UNID	CX	100			
81	LÂMINA DE BISTURI EM AÇO CARBONO Nº15 C/100 UNID	CX	100			
82	LÂMINA DE BISTURI EM AÇO CARBONO Nº23 C/100 UNID	CX	100			
83	LANCETA PARA TESTE DE GLICEMIA CAIXA C/ 200 UNIDADES - AUTOMATICA	CX	500			
84	LENÇOL PARA MACA CLINICA EM TECIDO	UNID	250			
85	LENÇOL PARA MACA RECICLADO	ROLO	250			
86	LUVA CIRÚRGICA 7,0 ESTÉRIL, FORMATO ANATÔMICO,TEXTURIZADA, HIPOALÉGICA	PAR	2.000			
87	LUVA CIRÚRGICA 7,5 ESTÉRIL, FORMATO ANATÔMICO,TEXTURIZADA, HIPOALÉGICA	PAR	2.000			
88	LUVA CIRÚRGICA 8.0 ESTÉRIL, FORMATO ANATÔMICO,TEXTURIZADA, HIPOALÉGICA	PAR	1.000			
89	LUVA CIRÚRGICA 8.5 ESTÉRIL, FORMATO ANATÔMICO,TEXTURIZADA, HIPOALÉGICA	PAR	1.000			
90	LUVA DE PROCEDIMENTO NÃO CIRÚRGICO A BASE DE BORRACHA NATURAL LISA, LEVEMENTE LUBRIFICADA C/PÓ ABSORVÍVEL TAMANHO G C/100UNID	CX	1.500			

91	LUVA DE PROCEDIMENTO NÃO CIRÚRGICO A BASE DE BORRACHA NATURAL, LISA, LEVEMENTE LUBRIFICADA C/PÓ ABSORVÍVEL TAMANHO M C/100UNID	CX	4.000				
92	LUVA DE PROCEDIMENTO NÃO CIRÚRGICO A BASE DE BORRACHA NATURAL, LISA, LEVEMENTE LUBRIFICADA C/PÓ ABSORVÍVEL TAMANHO P C/100UNID	CX	4.000				
93	LUVA DE PROCEDIMENTO NÃO CIRÚRGICO A BASE DE BORRACHA NATURAL, LISA, LEVEMENTE LUBRIFICADA C/PÓ ABSORVÍVEL TAMANHO PP C/100UNID	CX	2.000				
94	MASCARA DESCARTAVEL USO GERAL BRANCA COM TIRA ELASTICA CX C/ 100 UNID	PCT	15.000				
95	P.V.P.I TOPICO SOLUÇÃO AQUOSA 1LT	FR	200				
96	P.V.P.I DERGEMANTE 1LT	FR	100				
97	PAPEL GRAU CIRÚRGICO TERMO SELANTE 45cmX100mt	ROLO	50				
98	SERINGA 10ML HIPODÉRMICA DE USO ÚNICO S/ AGULHA C/100UNID	UND	20.000				
99	SERINGA 1ML , HIPODÉRMICA DE USO ÚNICO C/ AGULHA 13X4,5 PARA INSULINA	UND	20.000				
100	SERINGA 20ML HIPODÉRMICA DE USO ÚNICO S/ AGULHA C/100UNID	UND	20.000				
101	SERINGA 3ML , HIPODÉRMICA DE USO ÚNICO S/ AGULHA C/100UNID	UND	20.000				
102	SERINGA 5ML HIPODÉRMICA DE USO ÚNICO S/ AGULHA C/100UNID	UND	20.000				
103	SONDA DE ASPIRAÇÃO TRAQUEAL Nº 10	UND	2.000				
104	SONDA DE ASPIRAÇÃO TRAQUEAL Nº 12	UND	2.000				
105	SONDA DE ASPIRAÇÃO TRAQUEAL Nº 16	UND	1.000				
106	SONDA DE ASPIRAÇÃO TRAQUEAL Nº 18	UND	1.000				
107	SONDA FOWLEY DE LÁTEX NATURAL, SILICONIZADA, ESTÉRIL Nº 10	UND	100				
108	SONDA FOWLEY DE LÁTEX NATURAL, SILICONIZADA, ESTÉRIL Nº 12	UND	100				
109	SONDA FOWLEY DE LÁTEX NATURAL, SILICONIZADA, ESTÉRIL Nº 14	UND	100				
110	SONDA FOWLEY DE LÁTEX NATURAL, SILICONIZADA, ESTÉRIL Nº 16	UND	150				
111	SONDA FOWLEY DE LÁTEX NATURAL, SILICONIZADA, ESTÉRIL Nº 18	UND	150				
112	SONDA FOWLEY DE LÁTEX NATURAL, SILICONIZADA, ESTÉRIL Nº 20	UND	100				
113	SONDA NASOGASTRICA CURTA Nº 04	UND	100				
114	SONDA NASOGASTRICA CURTA Nº 06	UND	100				
115	SONDA NASOGASTRICA CURTA Nº 08	UND	100				
116	SONDA NASOGASTRICA CURTA Nº 10	UND	100				
117	SONDA NASOGASTRICA CURTA Nº 12	UND	100				
118	SONDA NASOGASTRICA CURTA Nº 14	UND	100				
119	SONDA NASOGASTRICA CURTA Nº 16	UND	100				
120	SONDA NASOGASTRICA CURTA Nº 18	UND	100				
121	SONDA NASOGASTRICA CURTA Nº 20	UND	100				

122	SONDA NASOGASTRICA CURTA Nº 22	UND	100			
123	SONDA NASOGASTRICA CURTA Nº 24	UND	100			
124	SONDA NASOGASTRICA LONGA Nº 04	UND	100			
125	SONDA NASOGASTRICA LONGA Nº 06	UND	100			
126	SONDA NASOGASTRICA LONGA Nº 08	UND	100			
127	SONDA NASOGASTRICA LONGA Nº 10	UND	100			
128	SONDA NASOGASTRICA LONGA Nº 12	UND	100			
129	SONDA NASOGASTRICA LONGA Nº 14	UND	100			
130	SONDA NASOGASTRICA LONGA Nº 16	UND	100			
131	SONDA NASOGASTRICA LONGA Nº 20	UND	100			
132	SONDA NASOGASTRICA LONGA Nº 22	UND	100			
133	SONDA NASOGASTRICA LONGA Nº 24	UND	100			
134	SONDA NASOGASTRICA LONGA Nº 18	UND	100			
135	SONDA URETRAL DE ALIVIO Nº 06	UND	100			
136	SONDA URETRAL DE ALIVIO Nº 08	UND	100			
137	SONDA URETRAL DE ALIVIO Nº 10	UND	100			
138	SONDA URETRAL DE ALIVIO Nº 12	UND	100			
139	SONDA URETRAL DE ALIVIO Nº 14	UND	100			
140	SONDA URETRAL DE ALIVIO Nº 16	UND	100			
141	TERMÔMETRO CLÍNICO DIGITAL CARACTERÍSTICAS USOS: AXILAR, RETAL OU ORAL TERMÔMETRO DIGITAL ACURACIDADE COMPROVADA INDICADOR DE BATERIA BAIXA	UND	500			
142	TERMOMETRO DE AMBIENTE DIGITAL	UND	100			
143	TERMOMETRO DE GELADEIRA DIGITAL	UND	100			
144	TESTE RÁPIDO COVID-19 ANTIGENO SWAB NASAL - CX C/ 20 TESTES	CX	500			
145	TIRAS PARA TESTE DE GLICEMIA C/ 50 TIRAS - ON CALL PLUS	CX	3.000			
146	TOUCAS DE PROTEÇÃO CAPILAR DESCARTÁVEIS SANFONADA EM TNT UNISSEX C/100UNID	PCT	3.000			



E-Mail

← 🗑️ ⓘ Mais ▾

Mensagem 6 de 112 < >

- ✉️ Criar email
- Caixa de entrada (8)**
- Rascunhos (2)
- Enviados
- Spam
- Lixeira (1)**
- COTAÇÃO
- CPL

COTAÇÃO DE PREÇOS - MATERIAL TÉCNICO HOSPITALAR

D Você
Para: arquimede02@terra.com.br ▾

📧 < > 05/04/2024 11:46

Visualizar 2 anexos

À

EMPRESA C J A PARENTE

Segue em anexo solicitação de cotação de preços (PDF e EXCEL), para a Aquisição de Material Técnico Hospitalar

Favor enviar a cotação nos **formato PDF e EXCEL**, preferencialmente **por e-mail**, com o **nome da empresa, telefone para contato, endereço físico e eletrônico (e-mail), CNPJ, data de emissão da cotação, validade da proposta e nome completo do responsável** com a devida **assinatura (digital ou física)**.

--

Taiane Alexandre
Departamento de Compras
Prefeitura de Santa Luzia do Pará

📄 [Baixar todos os anexos](#)

2 anexos

<p>7. ESTIMATIVA [...] ARQUIMED.doc 155 KB</p> <p>📄 DOCUMENTO</p>	<p>7.1. MODELO COTAÇÃO.xlsx 18 KB</p> <p>📁 ARQUIVO</p>
---	--

📁 1% usado



C Compras@S...

E-Mail

Mensagem 5 de 112

- Criar email
- Caixa de entrada (8)**
- Rascunhos (2)
- Enviados
- Spam
- Lixeira (1)**
- COTAÇÃO
- CPL

COTAÇÃO DE PREÇOS - MATERIAL TÉCNICO HOSPITALAR

Você
 Para: mednordeste@yahoo.com.br

05/04/2024 11:50

Visualizar 2 anexos

À

EMPRESA MEDNORDESTE COMERCIO DE MEDICAMENTOS EIRELI

Segue em anexo solicitação de cotação de preços (PDF e EXCEL), para a Aquisição de Material Técnico Hospitalar

Favor enviar a cotação nos **formato PDF e EXCEL**, preferencialmente **por e-mail**, com o **nome da empresa, telefone para contato, endereço físico e eletrônico (e-mail), CNPJ, data de emissão da cotação, validade da proposta e nome completo do responsável** com a devida **assinatura (digital ou física)**.

--

Taiane Alexandre
Departamento de Compras
Prefeitura de Santa Luzia do Pará

[Baixar todos os anexos](#)

2 anexos

7. ESTIMATIVA [...]D NORDESTE.doc 154 KB DOCUMENTO	7.1. MODELO COTA ÇÃO.xlsx 18 KB ARQUIVO
---	--



1% usado



E-Mail

Mensagem 3 de 112



Criar email

Caixa de entrada (8)

Rascunhos (2)

Enviados

Spam

Lixeira (1)

COTAÇÃO

CPL

COTAÇÃO DE PREÇOS - MATERIAL TÉCNICO HOSPITALAR



Você
 Para: ppf-innova@live.com



08/04/2024 09:42

Visualizar 2 anexos

À

EMPRESA **PPF COMERCIO E SERVIÇOS LTDA**

Segue em anexo solicitação de cotação de preços (PDF e EXCEL), para a Aquisição de Material Técnico Hospitalar

Favor enviar a cotação nos **formato PDF e EXCEL**, preferencialmente **por e-mail**, com o **nome da empresa, telefone para contato, endereço físico e eletrônico (e-mail), CNPJ, data de emissão da cotação, validade da proposta e nome completo do responsável** com a devida **assinatura (digital ou física)**.

--

TAIANE ALEXANDRE

Departamento de Compras

Prefeitura de Santa Luzia do Pará

[Baixar todos os anexos](#)

2 anexos

7. ESTIMATIVA [...] RC - PPF.doc
 154 KB
 DOCUMENTO

7.1. MODELO COTAÇÃO.xlsx
 18 KB
 ARQUIVO



1% usado



E-Mail

← 🗑️ ⓘ Mais ▾

Mensagem 1 de 112 < >

- ✉️ Criar email
- Caixa de entrada (8)**
- Rascunhos (2)
- Enviados
- Spam
- Lixeira (1)**
- COTAÇÃO
- CPL

COTAÇÃO DE PREÇOS - MATERIAL TÉCNICO HOSPITALAR

D **Você**
Para: realnorte.jl@gmail.com ▾

📎 < ▾
08/04/2024 09:50

Visualizar 2 anexos

À

EMPRESA REAL NORTE BR LTDA

Segue em anexo solicitação de cotação de preços (PDF e EXCEL), para a Aquisição de Material Técnico Hospitalar

Favor enviar a cotação nos **formato PDF e EXCEL**, preferencialmente **por e-mail**, com o **nome da empresa, telefone para contato, endereço físico e eletrônico (e-mail), CNPJ, data de emissão da cotação, validade da proposta e nome completo do responsável** com a devida **assinatura (digital ou física)**.

--
--

TAIANE ALEXANDRE
Departamento de Compras
Prefeitura de Santa Luzia do Pará

📄 [Baixar todos os anexos](#)

2 anexos

<p>7. ESTIMATIVA [...]E AL NORTE.doc 154 KB</p> <p>📄 DOCUMENTO</p>	<p>7.1. MODELO COTAÇÃO.xlsx 18 KB</p> <p>📁 ARQUIVO</p>
--	--

📁 1% usado



E-Mail

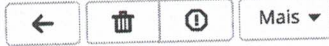

Mensagem 4 de 112



Criar email

Caixa de entrada (8)

Rascunhos (2)

Enviados

Spam

Lixeira (1)

COTAÇÃO

CPL

COTAÇÃO DE PREÇOS - MATERIAL TÉCNICO HOSPITALAR

Você
Para: goldmed.belem@gmail.com

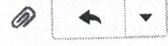

05/04/2024 12:00

Visualizar 2 anexos

À

EMPRESA **SILVA E DELGADO COMERCIO DE PRODUTOS MEDICOS E HOSPITALARES LTDA**

Segue em anexo solicitação de cotação de preços (PDF e EXCEL), para a Aquisição de Material Técnico Hospitalar

Favor enviar a cotação nos **formato PDF e EXCEL**, preferencialmente **por e-mail**, com o **nome da empresa, telefone para contato, endereço físico e eletrônico (e-mail), CNPJ, data de emissão da cotação, validade da proposta e nome completo do responsável** com a devida **assinatura (digital ou física)**.

--

Taiane Alexandre
Departamento de Compras
Prefeitura de Santa Luzia do Pará

2 anexos

[Baixar todos os anexos](#)

<p>7. ESTIMATIVA [...] GOLD MED.doc 154 KB</p> <p> DOCUMENTO</p>	<p>7.1. MODELO COTAÇÃO.xlsx 18 KB</p> <p> ARQUIVO</p>
--	---

1% usado

À
PREFEITURA MUNICIPAL DE SANTA LUZIA DO PARA
SECRETARIA MUNICIPAL DE SAÚDE
SETOR DE COMPRAS

Conforme solicitado, segue abaixo nossa proposta de preço para apreciação.

ITEM	DESCRIÇÃO	QTD	UND	V. UNIT.	V. TOTAL
1	ABAIXADOR DE LINGUA, MADEIRA, DESCARTAVEL PCT C/ 100 UNID.	100	Pacotes	6,26	626,00
2	AGULHA DESCARTAVEL PARA APLICAÇÃO DE INSULINA COM CANETA 4mm x 0,23mm C/ 100 UNID	100	Caixas	28,48	2.848,00
3	AGULHA DESCARTÁVEL HIPODÉRMICA TRICEFADA 40X12 C/ 100 UNID.	200	Caixas	11,56	2.312,00
4	AGULHA DESCARTÁVEL HIPODÉRMICA TRIFACETADA 13X0,45 C/ 100 UNID.	200	Caixas	10,20	2.040,00
5	AGULHA DESCARTÁVEL HIPODÉRMICA TRIFACETADA 20X5,5 C/ 100 UNID.	200	Caixas	10,20	2.040,00
6	AGULHA DESCARTÁVEL HIPODÉRMICA TRIFACETADA 25X7 C/ 100 UNID.	200	Caixas	10,20	2.040,00
7	AGULHA DESCARTÁVEL HIPODÉRMICA TRIFACETADA 25X8 C/ 100 UNID.	200	Caixas	10,20	2.040,00
8	AGULHA DESCARTÁVEL HIPODÉRMICA TRIFACETADA 30X7 C/ 100 UNID.	200	Caixas	10,20	2.040,00
9	AGULHA DESCARTÁVEL HIPODÉRMICA TRIFACETADA 30X8 C/ 100 UNID.	200	Caixas	10,20	2.040,00
10	ÁLCOOL 70% SOLUÇÃO 1L	1000	Frascos	8,33	8.330,00
11	ALCOOL 96% SOLUÇÃO 1 L	200	Frascos	9,35	1.870,00
12	ALCOOL GEL 70% 500 ML	500	Frascos	9,35	4.675,00
13	ALGODÃO HIDROFILO 500 G	1000	Rolos	21,25	21.250,00
14	ALMOTOLIA 125 ML ÂMBAR BICO RETO	50	Unidades	3,20	160,00
15	ALMOTOLIA 125 ML NATURAL BICO RETO	50	Unidades	3,20	160,00
16	ALMOTOLIA 250 ML ÂMBAR BICO RETO	50	Unidades	3,96	198,00
17	ALMOTOLIA 250 ML NATURAL BICO RETO	50	Unidades	3,96	198,00
18	ALMOTOLIA 500 ML ÂMBAR BICO RETO	50	Unidades	5,85	292,50
19	ALMOTOLIA 500 ML NATURAL BICO RETO	50	Unidades	5,85	292,50
20	APARELHO PARA DOSAGEM DE GLICOSE (GLICOSÍMETRO) ON CALL PLUS	150	Unidades	68,00	10.200,00
21	ATADURA DE CREPE DE 10CM C/ 12 UNI	5000	Pacotes	4,97	24.850,00
22	ATADURA DE CREPE DE 15CM C/ 12 UNI	5000	Pacotes	7,14	35.700,00
23	ATADURA DE CREPE DE 20CM C/ 12 UNI	3000	Pacotes	9,38	28.140,00
24	BATERIA PARA APARELHO DE GLICEMIA/ON CALL PLUS	200	Unidades	10,17	2.034,00
25	BOLSA COLETORA DE URINA SISTEMA FECHADO BASICA OVAL 2000ML	200	Unidades	5,19	1.038,00
26	BOLSA PARA COLOSTOMIA DESCARTAVEL	150	Pacotes	151,90	22.785,00
27	CAMPO CIRURGICO FENESTRADO 45X50	100	Pacotes	86,70	8.670,00
28	CATETER INTRAVENOSO 16 G, VIALON OU POLIURETANO, PERIFÉRICO, C/AGULHA, BISEL TRIFACETADO, SILICONIZADO, CÂMARA REFLUXO, RADIOPACO, ESTÉRIL	1000	Unidades	1,02	1.020,00

29	CATETER INTRAVENOSO 18 G,VIALON OU POLIURETANO,PERIFÉRICO,C/AGULHA,BISEL TRIFACETADO, SILICONIZADO, CÂMARA REFLUXO, RADIOPACO, ESTÉRIL	2000	Unidades	1,02	2.040,00
30	CATETER INTRAVENOSO 20 G,VIALON OU POLIURETANO,PERIFÉRICO,C/AGULHA,BISEL TRIFACETADO, SILICONIZADO, CÂMARA REFLUXO, RADIOPACO, ESTÉRIL	3000	Unidades	1,02	3.060,00
31	CATETER INTRAVENOSO 22 G,VIALON OU POLIURETANO,PERIFÉRICO,C/AGULHA,BISEL TRIFACETADO, SILICONIZADO, CÂMARA REFLUXO, RADIOPACO, ESTÉRIL	3000	Unidades	1,02	3.060,00
32	CATETER INTRAVENOSO 24 G,VIALON OU POLIURETANO,PERIFÉRICO,C/AGULHA,BISEL TRIFACETADO, SILICONIZADO, CÂMARA REFLUXO, RADIOPACO, ESTÉRIL	3000	Unidades	1,11	3.330,00
33	CATETER OXIGENOTERAPIA,PVC,TIPO ÓCULOS, ADULTO, ESTERIL	2500	Unidades	1,70	4.250,00
34	CATETER OXIGENOTERAPIA,PVC,TIPO ÓCULOS, INFANTIL, ESTERIL	2500	Unidades	2,04	5.100,00
35	CATETER PARA OXIGENIO TIPO SONDA Nº 04	500	Unidades	0,78	390,00
36	CATETER PARA OXIGENIO TIPO SONDA Nº 06	500	Unidades	0,80	400,00
37	CATETER PARA OXIGENIO TIPO SONDA Nº 08	500	Unidades	0,83	415,00
38	CATETER PARA OXIGENIO TIPO SONDA Nº 10	500	Unidades	0,97	485,00
39	CATETER PARA OXIGENIO TIPO SONDA Nº 12	500	Unidades	1,07	535,00
40	CATETER PARA OXIGENIO TIPO SONDA Nº 14	500	Unidades	1,19	595,00
41	CATETER PARA OXIGENIO TIPO SONDA Nº 16	500	Unidades	1,36	680,00
42	CLAMP,PVC RÍGIDO, UMBILICAL	250	Unidades	1,02	255,00
43	COLAR CERVICAL DE RESGATE TAMANHO G	20	Unidades	17,09	341,80
44	COLAR CERVICAL DE RESGATE TAMANHO M	20	Unidades	17,09	341,80
45	COLAR CERVICAL DE RESGATE TAMANHO P	20	Unidades	17,09	341,80
46	COLETOR DE MATERIAS PERFUROCORTANTES DESCARTEX 13 LITROS	3000	Unidades	8,84	26.520,00
47	COLETOR DE MATERIAS PERFUROCORTANTES DESCARTEX 7 LITROS	1000	Unidades	7,99	7.990,00
48	COLETOR UNIVERSAL C/ TAMPA PARA ESCARRO	2000	Unidades	0,77	1.540,00
49	COLETOR UNIVERSAL LEITOSO C/ TAMPA 50 ML	5000	Unidades	0,61	3.050,00
50	COMPRESSA DE GAZE PACOTE 500 UNI	10000	Pacotes	23,80	238.000,00
51	DISPOSITIVO DE INFUSÃO INTRAVENOSA, ESCALPE Nº21 C/100UNID	2000	Unidades	0,41	820,00
52	DISPOSITIVO DE INFUSÃO INTRAVENOSA, ESCALPE Nº23 C/100UNID	15000	Unidades	0,41	6.150,00
53	DISPOSITIVO DE INFUSÃO INTRAVENOSA, ESCALPE Nº25 C/100UNID	15000	Unidades	0,41	6.150,00
54	DISPOSITIVO DE INFUSÃO INTRAVENOSA, ESCALPE Nº27 C/100UNID	1000	Unidades	0,41	410,00
55	EQUIPO MACROGOTAS P/INFUSÃO	15000	Unidades	1,16	17.400,00
56	EQUIPO MICROGOTAS P/INFUSÃO	1000	Unidades	2,06	2.060,00
57	EQUIPO PARA ALIMENTAÇÃO ENTERAL	5000	Unidades	2,86	14.300,00
58	ESPARADRAPO IMPERMEÁVEL 10CMX4,5M	5000	Unidades	13,60	68.000,00
59	ESTOJO PLASTICO P/ 3 LÂMINAS C/ ETIQUETA PADRÃO	3000	Unidades	1,02	3.060,00
60	FIO CATGUT CROMADO 3-0	10	Caixas	165,99	1.659,90
61	FIO CATGUT CROMADO 4-0	10	Caixas	165,99	1.659,90
62	FIO CATGUT SIMPLES 3-0	10	Caixas	165,99	1.659,90
63	FIO CATGUT SIMPLES 4-0	10	Caixas	165,99	1.659,90
64	FIO DE SUTURA NYLON 1.0 C/AGULHA 3,0 CORTANTE	10	Caixas	48,62	486,20
65	FIO DE SUTURA NYLON 2.0 C/AGULHA 3,0 CORTANTE	50	Caixas	48,62	2.431,00
66	FIO DE SUTURA NYLON 3.0 C/AGULHA 3,0 CORTANTE	50	Caixas	48,62	2.431,00
67	FIO DE SUTURA NYLON 4.0 C/AGULHA 3,0 CORTANTE	50	Caixas	48,62	2.431,00

68	FIO DE SUTURA NYLON 5.0 C/AGULHA 2,5 CORTANTE	50	Caixas	48,62	2.431,00
69	FIO DE SUTURA NYLON 5.0 C/AGULHA 3,0 CORTANTE	50	Caixas	48,62	2.431,00
70	FITA ADESIVA P/ AUTOCLAVE 90MMX30	250	Rolos	6,26	1.565,00
71	FITA CIRURGICA MICROPOROSA, HIPOALERGICA 25MM X 10M	500	Unidades	3,91	1.955,00
72	FRASCO PARA ALIMENTAÇÃO ENTERAL 250 ML	5000	Unidades	1,36	6.800,00
73	GAZE EM ROLO 09 FIOS 90X50 MT	150	Rolos	49,60	7.440,00
74	GEL CONDUTOR P/MEIO DE CONTATO P/ ULTRASSONOGRRAFIA - GALÃO DE 5 L	25	Galões	38,96	974,00
75	KIT APARELHO DE PRESSÃO+ESTETOSCOPIO	200	Kits	117,30	23.460,00
76	KIT PAPANICOLAU,1 ESPECULO,1 ESPATULA DE AYRES,1 ESCOVA CERVICAL,1PINÇA CHERON,1 LAMINA COM FRASCO DE TRANSPORTE/ TAM G	1500	Kits	4,05	6.075,00
77	KIT PAPANICOLAU,1 ESPECULO,1 ESPATULA DE AYRES,1 ESCOVA CERVICAL,1PINÇA CHERON,1 LAMINA COM FRASCO DE TRANSPORTE/ TAM M	3000	Kits	3,89	11.670,00
78	KIT PAPANICOLAU,1 ESPECULO,1 ESPATULA DE AYRES,1 ESCOVA CERVICAL,1PINÇA CHERON,1 LAMINA COM FRASCO DE TRANSPORTE/ TAM P	3000	Kits	3,79	11.370,00
79	LÂMINA DE BISTURI EM AÇO CARBONO Nº10 C/100 UNID	100	Caixas	40,34	4.034,00
80	LÂMINA DE BISTURI EM AÇO CARBONO Nº11 C/100 UNID	100	Caixas	40,34	4.034,00
81	LÂMINA DE BISTURI EM AÇO CARBONO Nº15 C/100 UNID	100	Caixas	40,34	4.034,00
82	LÂMINA DE BISTURI EM AÇO CARBONO Nº23 C/100 UNID	100	Caixas	40,34	4.034,00
83	LANCETA PARA TESTE DE GLICEMIA CAIXA C/ 200 UNIDADES - AUTOMATICA	500	Caixas	88,88	44.440,00
84	LENÇOL PARA MACA CLINICA EM TECIDO TNT	250	Unidades	4,08	1.020,00
85	LENÇOL PARA MACA RECICLADO 70,50	250	Rolos	13,32	3.330,00
86	LUVA CIRÚRGICA 7,0 ESTÉRIL, FORMATO ANATÔMICO,TEXTURIZADA, HIPOALÉGICA	2000	Pares	2,77	5.540,00
87	LUVA CIRÚRGICA 7,5 ESTÉRIL, FORMATO ANATÔMICO,TEXTURIZADA, HIPOALÉGICA	2000	Pares	2,77	5.540,00
88	LUVA CIRÚRGICA 8.0 ESTÉRIL, FORMATO ANATÔMICO,TEXTURIZADA, HIPOALÉGICA	1000	Pares	2,77	2.770,00
89	LUVA CIRÚRGICA 8.5 ESTÉRIL, FORMATO ANATÔMICO,TEXTURIZADA, HIPOALÉGICA	1000	Pares	2,77	2.770,00
90	LUVA DE PROCEDIMENTO NÃO CIRÚRGICO A BASE DE BORRACHA NATURAL LISA, LEVEMENTE LUBRIFICADA C/PÓ ABSORVÍVEL TAMANHO G C/100UNID	1500	Caixas	38,93	58.395,00
91	LUVA DE PROCEDIMENTO NÃO CIRÚRGICO A BASE DE BORRACHA NATURAL,LISA, LEVEMENTE LUBRIFICADA C/PÓ ABSORVÍVEL TAMANHO M C/100UNID	4000	Caixas	38,93	155.720,00
92	LUVA DE PROCEDIMENTO NÃO CIRÚRGICO A BASE DE BORRACHA NATURAL,LISA, LEVEMENTE LUBRIFICADA C/PÓ ABSORVÍVEL TAMANHO P C/100UNID	4000	Caixas	38,93	155.720,00
93	LUVA DE PROCEDIMENTO NÃO CIRÚRGICO A BASE DE BORRACHA NATURAL,LISA, LEVEMENTE LUBRIFICADA C/PÓ ABSORVÍVEL TAMANHO PP C/100UNID	2000	Caixas	38,93	77.860,00
94	MASCARA DESCARTAVEL USO GERAL BRANCA COM TIRA ELASTICA CX C/ 100 UNID	15000	Pacotes	13,60	204.000,00
95	P.V.P.I TOPICO SOLUÇÃO AQUOSA 1LT	200	Frascos	62,24	12.448,00
96	P.V.P.I DERGEMANTE 1LT	100	Frascos	81,40	8.140,00
97	PAPEL GRAU CIRÚRGICO TERMO SELANTE 45cmX100mt	50	Rolos	74,63	3.731,50
98	SERINGA 10ML HIPODÉRMICA DE USO ÚNICO S/ AGULHA C/100UNID	20000	Unidades	0,34	6.800,00

99	SERINGA 1ML, HIPODÉRMICA DE USO ÚNICO C/ AGULHA 13X4,5 PARA INSULINA	20000	Unidades	0,49	9.800,00
100	SERINGA 20ML HIPODÉRMICA DE USO ÚNICO S/ AGULHA C/100UNID	20000	Unidades	0,51	10.200,00
101	SERINGA 3ML, HIPODÉRMICA DE USO ÚNICO S/ AGULHA C/100UNID	20000	Unidades	0,22	4.400,00
102	SERINGA 5ML HIPODÉRMICA DE USO ÚNICO S/ AGULHA C/100UNID	20000	Unidades	0,26	5.200,00
103	SONDA DE ASPIRAÇÃO TRAQUEAL Nº 10	2000	Unidades	0,95	1.900,00
104	SONDA DE ASPIRAÇÃO TRAQUEAL Nº 12	2000	Unidades	1,09	2.180,00
105	SONDA DE ASPIRAÇÃO TRAQUEAL Nº 16	1000	Unidades	1,45	1.450,00
106	SONDA DE ASPIRAÇÃO TRAQUEAL Nº 18	1000	Unidades	1,67	1.670,00
107	SONDA FOWLEY DE LÁTEX NATURAL, SILICONIZADA, ESTÉRIL Nº10	100	Unidades	3,93	393,00
108	SONDA FOWLEY DE LÁTEX NATURAL, SILICONIZADA, ESTÉRIL Nº12	100	Unidades	3,93	393,00
109	SONDA FOWLEY DE LÁTEX NATURAL, SILICONIZADA, ESTÉRIL Nº14	100	Unidades	3,93	393,00
110	SONDA FOWLEY DE LÁTEX NATURAL, SILICONIZADA, ESTÉRIL Nº16	150	Unidades	3,93	589,50
111	SONDA FOWLEY DE LÁTEX NATURAL, SILICONIZADA, ESTÉRIL Nº18	150	Unidades	3,93	589,50
112	SONDA FOWLEY DE LÁTEX NATURAL, SILICONIZADA, ESTÉRIL Nº20	100	Unidades	3,93	393,00
113	SONDA NASOGÁSTRICA CURTA Nº 04	100	Unidades	1,06	106,00
114	SONDA NASOGÁSTRICA CURTA Nº 06	100	Unidades	1,04	104,00
115	SONDA NASOGÁSTRICA CURTA Nº 08	100	Unidades	1,19	119,00
116	SONDA NASOGÁSTRICA CURTA Nº 10	100	Unidades	1,46	146,00
117	SONDA NASOGÁSTRICA CURTA Nº 12	100	Unidades	1,84	184,00
118	SONDA NASOGÁSTRICA CURTA Nº 14	100	Unidades	2,14	214,00
119	SONDA NASOGÁSTRICA CURTA Nº 16	100	Unidades	2,55	255,00
120	SONDA NASOGÁSTRICA CURTA Nº 18	100	Unidades	2,94	294,00
121	SONDA NASOGÁSTRICA CURTA Nº 20	100	Unidades	3,60	360,00
122	SONDA NASOGÁSTRICA CURTA Nº 22	100	Unidades	4,25	425,00
123	SONDA NASOGÁSTRICA CURTA Nº 24	100	Unidades	-	-
124	SONDA NASOGÁSTRICA LONGA Nº 04	100	Unidades	1,06	106,00
125	SONDA NASOGÁSTRICA LONGA Nº 06	100	Unidades	1,04	104,00
126	SONDA NASOGÁSTRICA LONGA Nº 08	100	Unidades	1,19	119,00
127	SONDA NASOGÁSTRICA LONGA Nº 10	100	Unidades	1,46	146,00
128	SONDA NASOGÁSTRICA LONGA Nº 12	100	Unidades	1,84	184,00
129	SONDA NASOGÁSTRICA LONGA Nº 14	100	Unidades	2,14	214,00
130	SONDA NASOGÁSTRICA LONGA Nº 16	100	Unidades	2,55	255,00
131	SONDA NASOGÁSTRICA LONGA Nº 20	100	Unidades	3,60	360,00
132	SONDA NASOGÁSTRICA LONGA Nº 22	100	Unidades	4,25	425,00
133	SONDA NASOGÁSTRICA LONGA Nº 24	100	Unidades	-	-
134	SONDA NASOGÁSTRICA LONGA Nº 18	100	Unidades	2,94	294,00
135	SONDA URETRAL DE ALÍVIO Nº 06	100	Unidades	0,88	88,00
136	SONDA URETRAL DE ALÍVIO Nº 08	100	Unidades	0,92	92,00
137	SONDA URETRAL DE ALÍVIO Nº 10	100	Unidades	0,99	99,00
138	SONDA URETRAL DE ALÍVIO Nº 12	100	Unidades	1,09	109,00
139	SONDA URETRAL DE ALÍVIO Nº 14	100	Unidades	1,19	119,00
140	SONDA URETRAL DE ALÍVIO Nº 16	100	Unidades	1,43	143,00

141	TERMÔMETRO CLÍNICO DIGITAL CARACTERÍSTICAS USOS: AXILAR, RETAL OU ORAL TERMÔMETRO DIGITAL ACURACIDADE COMPROVADA INDICADOR DE BATERIA BAIXA	500	Unidades	18,02	9.010,00
142	TERMOMETRO DE AMBIENTE DIGITAL	100	Unidades	86,41	8.641,00
143	TERMOMETRO DE GELADEIRA DIGITAL	100	Unidades	86,41	8.641,00
144	TESTE RÁPIDO COVID-19 ANTIGENO SWAB NASAL - CX C/ 20 TESTES	500	Caixas	420,75	210.375,00
145	TIRAS PARA TESTE DE GLICEMIA C/ 50 TIRAS - ON CALL PLUS	3000	Caixas	-	-
146	TOUCAS DE PROTEÇÃO CAPILAR DESCARTÁVEIS SANFONADA EM TNT UNISSEX C/100UNID	3000	Pacotes	11,90	35.700,00
Valor total da proposta:					1.782.891,70
Valor total por extenso: um milhão oitocentos e noventa e um mil quinhentos e sete reais e vinte centavos					

CONDIÇÕES DA PROPOSTA

Validade da Proposta: 60 (sessenta) Dias

Prazo de Entrega: A combinar

Pagamento: Conforme o Empenho

Castanhal, 19 de ABRIL de 2024

Atenciosamente,

PPF COM. E SERV. EIRELLI-ME
CNPJ: 07.606.575/0001-00

ORÇAMENTO
PARA: PREFEITURA MUNICIPAL DE SANTA LUZIA DO PARÁ - PA

INSUMOS E MATERIAIS TÉCNICOS						
ITEM	DESCRIÇÃO DO PRODUTO	UND	QUANT.	MARCA	VALOR UN.	VALOR TOTAL
1	ABAIXADOR DE LINGUA, MADEIRA, DESCARTAVEL PCT C/ 100 UNID.	PACOTE	100	THEOTO	R\$ 7,00	R\$ 700,00
2	AGULHA DESCARTAVEL PARA APLICAÇÃO DE INSULINA COM CANETA 4mm x 0,23mm C/ 100 UNID	CAIXA	100	MEDIX	R\$ 12,06	R\$ 1.206,00
3	AGULHA DESCARTÁVEL HIPODERMICATRICEFADA 40X12 C/ 100 UNID.	CAIXA	200	MEDIX	R\$ 12,06	R\$ 2.412,00
4	AGULHA DESCARTÁVEL HIPODÉRMICA TRIFACETADA 13X0,45 C/ 100 UNID.	CAIXA	200	MEDIX	R\$ 12,06	R\$ 2.412,00
5	AGULHA DESCARTÁVEL HIPODÉRMICA TRIFACETADA 20X5,5 C/ 100 UNID.	CAIXA	200	MEDIX	R\$ 12,06	R\$ 2.412,00
6	AGULHA DESCARTÁVEL HIPODÉRMICA TRIFACETADA 25X7 C/ 100 UNID.	CAIXA	200	MEDIX	R\$ 12,06	R\$ 2.412,00
7	AGULHA DESCARTÁVEL HIPODÉRMICA TRIFACETADA 25X8 C/ 100 UNID.	CAIXA	200	MEDIX	R\$ 12,06	R\$ 2.412,00
8	AGULHA DESCARTÁVEL HIPODÉRMICA TRIFACETADA 30X7 C/ 100 UNID.	CAIXA	200	MEDIX	R\$ 12,06	R\$ 2.412,00
9	AGULHA DESCARTÁVEL HIPODÉRMICA TRIFACETADA 30X8 C/ 100 UNID.	CAIXA	200	MEDIX	R\$ 12,06	R\$ 2.412,00
10	ÁLCOOL 70% SOLUÇÃO 1L	FRASCO	1.000	ITAJÁ	R\$ 10,98	R\$ 10.980,00
11	ALCOOL 96% SOLUÇÃO 1 L	FRASCO	200	ITAJÁ	R\$ 12,87	R\$ 2.574,00
12	ALCOOL GEL 70% 500 ML	FRASCO	500	ITAJÁ	R\$ 10,26	R\$ 5.130,00
13	ALGODÃO HIDROFILO 500 G	ROLO	1.000	FAROL	R\$ 28,20	R\$ 28.200,00
14	ALMOTOLIA 125 ML ÂMBAR BICO RETO	UNIDADE	50	J. PROLAB	R\$ 6,30	R\$ 315,00
15	ALMOTOLIA 125 ML NATURAL BICO RETO	UNIDADE	50	J. PROLAB	R\$ 6,30	R\$ 315,00
16	ALMOTOLIA 250 ML ÂMBAR BICO RETO	UNIDADE	50	J. PROLAB	R\$ 7,56	R\$ 378,00
17	ALMOTOLIA 250 ML NATURAL BICO RETO	UNIDADE	50	J. PROLAB	R\$ 7,56	R\$ 378,00
18	ALMOTOLIA 500 ML ÂMBAR BICO RETO	UNIDADE	50	J. PROLAB	R\$ 10,80	R\$ 540,00
19	ALMOTOLIA 500 ML NATURAL BICO RETO	UNIDADE	50	J. PROLAB	R\$ 11,70	R\$ 585,00
20	APARELHO PARA DOSAGEM DE GLICOSE (GLICOSÍMETRO) ON CALL PLUS	UNIDADE	150	ACON	R\$ 72,27	R\$ 10.840,50
21	ATADURA DE CREPE DE 10CM C/ 12 UNI	PACOTE	5.000	MB TEXTIL	R\$ 5,76	R\$ 28.800,00
22	ATADURA DE CREPE DE 15CM C/ 12 UNI	PACOTE	5.000	MB TEXTIL	R\$ 8,64	R\$ 43.200,00
23	ATADURA DE CREPE DE 20CM C/ 12 UNI	PACOTE	3.000	MB TEXTIL	R\$ 14,40	R\$ 43.200,00
24	BATERIA PARA APARELHO DE GLICEMIA/ON CALL PLUS	UNIDADE	200	PANASONIC	R\$ 15,00	R\$ 3.000,00
25	BOLSA COLETORA DE URINA SISTEMA FECHADO BASICA OVAL 2000ML	UNIDADE	200	MEDIX	R\$ 6,75	R\$ 1.350,00
26	BOLSA PARA COLOSTOMIA DESCARTAVEL	PACOTE	150	MEDSONDA	R\$ 1,26	R\$ 189,00
27	CAMPO CIRURGICO FENESTRADO 45X50	PACOTE	100	ANDREONI	R\$ 88,20	R\$ 8.820,00
28	CATETER INTRAVENOSO 16 G,VIALON OU POLIURETANO, PERIFÉRICO, C/AGULHA, BISEL TRIFACETADO, SILICONIZADO, CÂMARA REFLUXO, RADIOPACO, ESTÉRIL	UNIDADE	1.000	MEDIX	R\$ 1,15	R\$ 1.150,00
	CATETER INTRAVENOSO 18 G,VIALON OU POLIURETANO, PERIFÉRICO, C/AGULHA, BISEL TRIFACETADO, SILICONIZADO, CÂMARA REFLUXO, RADIOPACO, ESTÉRIL	UNIDADE	2.000	MEDIX	R\$ 1,15	R\$ 2.300,00



29							
30	CATETER INTRAVENOSO 20 G,VIALON OU POLIURETANO,PERIFÉRICO,C/AGULHA,BISEL TRIFACETADO, SILICONIZADO, CÂMARA REFLUXO, RADIOPACO, ESTÉRIL	UNIDADE	3.000	MEDIX	R\$ 1,15	R\$ 3.450,00	
31	CATETER INTRAVENOSO 22 G,VIALON OU POLIURETANO,PERIFÉRICO,C/AGULHA,BISEL TRIFACETADO, SILICONIZADO, CÂMARA REFLUXO, RADIOPACO, ESTÉRIL	UNIDADE	3.000	MEDIX	R\$ 1,15	R\$ 3.450,00	
32	CATETER INTRAVENOSO 24 G,VIALON OU POLIURETANO,PERIFÉRICO,C/AGULHA,BISEL TRIFACETADO, SILICONIZADO, CÂMARA REFLUXO, RADIOPACO, ESTÉRIL	UNIDADE	3.000	MEDIX	R\$ 1,15	R\$ 3.450,00	
33	CATETER OXIGENOTERAPIA,PVC,TIPO ÓCULOS,ADULTO, ESTERIL	UNIDADE	2.500	MEDIX	R\$ 2,52	R\$ 6.300,00	
34	CATETER OXIGENOTERAPIA,PVC,TIPO ÓCULOS,INFANTIL, ESTERIL	UNIDADE	2.500	MEDIX	R\$ 2,52	R\$ 6.300,00	
35	CATETER PARA OXIGENIO TIPO SONDA Nº 04	UNIDADE	500	MARK MED	R\$ 1,19	R\$ 595,00	
36	CATETER PARA OXIGENIO TIPO SONDA Nº 06	UNIDADE	500	MARK MED	R\$ 1,26	R\$ 630,00	
37	CATETER PARA OXIGENIO TIPO SONDA Nº 08	UNIDADE	500	MARK MED	R\$ 1,30	R\$ 650,00	
38	CATETER PARA OXIGENIO TIPO SONDA Nº 10	UNIDADE	500	MARK MED	R\$ 1,33	R\$ 665,00	
39	CATETER PARA OXIGENIO TIPO SONDA Nº 12	UNIDADE	500	MARK MED	R\$ 1,37	R\$ 685,00	
40	CATETER PARA OXIGENIO TIPO SONDA Nº 14	UNIDADE	500	MARK MED	R\$ 1,40	R\$ 700,00	
41	CATETER PARA OXIGENIO TIPO SONDA Nº 16	UNIDADE	500	MARK MED	R\$ 1,44	R\$ 720,00	
42	CLAMP,PVC RÍGIDO, UMBILICAL	UNIDADE	250	MEDIX	R\$ 1,08	R\$ 270,00	
43	COLAR CERVICAL DE RESGATE TAMANHO G	UNIDADE	20	POLARFIX	R\$ 36,00	R\$ 720,00	
44	COLAR CERVICAL DE RESGATE TAMANHO M	UNIDADE	20	POLARFIX	R\$ 36,00	R\$ 720,00	
45	COLAR CERVICAL DE RESGATE TAMANHO P	UNIDADE	20	POLARFIX	R\$ 36,00	R\$ 720,00	
46	COLETOR DE MATERIAS PERFUROCORTANTES DESCARTEX 13 LITROS	UNIDADE	3.000	DESCARBOX	R\$ 9,31	R\$ 27.930,00	
47	COLETOR DE MATERIAS PERFUROCORTANTES DESCARTEX 7 LITROS	UNIDADE	1.000	DESCARBOX	R\$ 8,38	R\$ 8.380,00	
48	COLETOR UNIVERSAL C/ TAMPA PARA ESCARRO	UNIDADE	2.000	DESCARBOX	R\$ 0,63	R\$ 1.260,00	
49	COLETOR UNIVERSAL LEITOSO C/ TAMPA 50 ML	UNIDADE	5.000	SR	R\$ 0,63	R\$ 3.150,00	
50	COMPRESSA DE GAZE PACOTE 500 UNI	PACOTE	10.000	MB TEXTIL	R\$ 24,26	R\$ 242.600,00	
51	DISPOSITIVO DE INFUSÃO INTRAVENOSA, ESCALPE Nº21 C/100UNID	UNIDADE	2.000	MEDIX	R\$ 0,34	R\$ 680,00	
52	DISPOSITIVO DE INFUSÃO INTRAVENOSA, ESCALPE Nº23 C/100UNID	UNIDADE	15.000	MEDIX	R\$ 0,34	R\$ 5.100,00	
53	DISPOSITIVO DE INFUSÃO INTRAVENOSA, ESCALPE Nº25 C/100UNID	UNIDADE	15.000	MEDIX	R\$ 0,34	R\$ 5.100,00	
54	DISPOSITIVO DE INFUSÃO INTRAVENOSA, ESCALPE Nº27 C/100UNID	UNIDADE	1.000	MEDIX	R\$ 0,34	R\$ 340,00	
55	EQUIPO MACROGOTAS P/INFUSÃO	UNIDADE	15.000	MEDIX	R\$ 1,48	R\$ 22.200,00	
56	EQUIPO MICROGOTAS P/INFUSÃO	UNIDADE	1.000	MEDIX	R\$ 2,16	R\$ 2.160,00	
57	EQUIPO PARA ALIMENTAÇÃO ENTERAL	UNIDADE	5.000	MEDIX	R\$ 1,74	R\$ 8.700,00	
58	ESPARADRAPO IMPERMEÁVEL 10CMX4,5M	UNIDADE	5.000	MISSNER	R\$ 17,23	R\$ 86.150,00	
59	ESTOJO PLASTICO P/ 3 LÂMINAS C/ ETIQUETA PADRÃO	UNIDADE	3.000	KOLPLAST	R\$ 1,08	R\$ 3.240,00	
60	FIO CATGUT CROMADO 3-0	CAIXA	10	TECNOFIO	R\$ 144,00	R\$ 1.440,00	
61	FIO CATGUT CROMADO 4-0	CAIXA	10	TECNOFIO	R\$ 144,00	R\$ 1.440,00	
62	FIO CATGUT SIMPLES 3-0	CAIXA	10	TECNOFIO	R\$ 144,00	R\$ 1.440,00	
63	FIO CATGUT SIMPLES 4-0	CAIXA	10	TECNOFIO	R\$ 144,00	R\$ 1.440,00	
64	FIO DE SUTURA NYLON 1.0 C/AGULHA 3,0 CORTANTE	CAIXA	10	TECNOFIO	R\$ 48,60	R\$ 486,00	
65	FIO DE SUTURA NYLON 2.0 C/AGULHA 3,0 CORTANTE	CAIXA	50	TECNOFIO	R\$ 48,60	R\$ 2.430,00	
66	FIO DE SUTURA NYLON 3.0 C/AGULHA 3,0 CORTANTE	CAIXA	50	TECNOFIO	R\$ 48,60	R\$ 2.430,00	
67	FIO DE SUTURA NYLON 4.0 C/AGULHA 3,0 CORTANTE	CAIXA	50	TECNOFIO	R\$ 48,60	R\$ 2.430,00	



MEDNORDESTE
Hospitalar

COMISSÃO PERMANENTE DE LICITAÇÃO
CPL
FL _____

68	FIO DE SUTURA NYLON 5.0 C/AGULHA 2,5 CORTANTE	CAIXA	50	TECNOFIO	R\$ 48,60	R\$ 2.430,00
69	FIO DE SUTURA NYLON 5.0 C/AGULHA 3,0 CORTANTE	CAIXA	50	TECNOFIO	R\$ 48,60	R\$ 2.430,00
70	FITA ADESIVA P/ AUTOCLAVE 90MMX30	ROLO	250	KOSPFLEX	R\$ 7,56	R\$ 1.890,00
71	FITA CIRURGICA MICROPOROSA, HIPOALERGICA 25MM X 10M	UNIDADE	500	MISSNER	R\$ 5,40	R\$ 2.700,00
72	FRASCO PARA ALIMENTAÇÃO ENTERAL 250 ML	UNIDADE	5.000	BIODASE	R\$ 4,50	R\$ 22.500,00
73	GAZE EM ROLO 09 FIOS 90X50 MT	ROLO	150	ANDREONI	R\$ 57,47	R\$ 8.620,50
74	GEL CONDUTOR P/MEIO DE CONTATO P/ ULTRASSONOGRÁFIA - GALÃO DE 5 L	GALÃO	25	FORTSAN	R\$ 41,70	R\$ 1.042,50
75	KIT APARELHO DE PRESSÃO+ESTETOSCOPIO	KIT	200	PREMIUN	R\$ 113,40	R\$ 22.680,00
76	KIT PAPANICOLAU,1 ESPECULO,1 ESPATULA DE AYRES,1 ESCOVA CERVICAL,1PINÇA CHERON,1 LAMINA COM FRASCO DE TRANSPORTE/ TAM G	KIT	1.500	KOLPLAST	R\$ 5,94	R\$ 8.910,00
77	KIT PAPANICOLAU,1 ESPECULO,1 ESPATULA DE AYRES,1 ESCOVA CERVICAL,1PINÇA CHERON,1 LAMINA COM FRASCO DE TRANSPORTE/ TAM M	KIT	3.000	KOLPLAST	R\$ 5,67	R\$ 17.010,00
78	KIT PAPANICOLAU,1 ESPECULO,1 ESPATULA DE AYRES,1 ESCOVA CERVICAL,1PINÇA CHERON,1 LAMINA COM FRASCO DE TRANSPORTE/ TAM P	KIT	3.000	KOLPLAST	R\$ 5,58	R\$ 16.740,00
79	LÂMINA DE BISTURI EM AÇO CARBONO Nº10 C/100 UNID	CAIXA	100	MEDIX	R\$ 43,56	R\$ 4.356,00
80	LÂMINA DE BISTURI EM AÇO CARBONO Nº11 C/100 UNID	CAIXA	100	MEDIX	R\$ 43,56	R\$ 4.356,00
81	LÂMINA DE BISTURI EM AÇO CARBONO Nº15 C/100 UNID	CAIXA	100	MEDIX	R\$ 43,56	R\$ 4.356,00
82	LÂMINA DE BISTURI EM AÇO CARBONO Nº23 C/100 UNID	CAIXA	100	MEDIX	R\$ 43,56	R\$ 4.356,00
83	LANCETA PARA TESTE DE GLICEMIA CAIXA C/ 200 UNIDADES - AUTOMÁTICA	CAIXA	500	MEDLEVENSOHN	R\$ 8,10	R\$ 4.050,00
84	LENÇOL PARA MACA CLINICA EM TECIDO	UNIDADE	250			R\$ -
85	LENÇOL PARA MACA RECICLADO	ROLO	250	DESCARBOX	R\$ 11,52	R\$ 2.880,00
86	LUVA CIRÚRGICA 7,0 ESTÉRIL, FORMATO ANATÔMICO,TEXTURIZADA, HIPOALÉGICA	PAR	2.000	MEDIX	R\$ 1,98	R\$ 3.960,00
87	LUVA CIRÚRGICA 7,5 ESTÉRIL, FORMATO ANATÔMICO,TEXTURIZADA, HIPOALÉGICA	PAR	2.000	MEDIX	R\$ 1,98	R\$ 3.960,00
88	LUVA CIRÚRGICA 8.0 ESTÉRIL, FORMATO ANATÔMICO,TEXTURIZADA, HIPOALÉGICA	PAR	1.000	MEDIX	R\$ 1,98	R\$ 1.980,00
89	LUVA CIRÚRGICA 8.5 ESTÉRIL, FORMATO ANATÔMICO,TEXTURIZADA, HIPOALÉGICA	PAR	1.000	MEDIX	R\$ 1,98	R\$ 1.980,00
90	LUVA DE PROCEDIMENTO NÃO CIRÚRGICO A BASE DE BORRACHA NATURAL LISA, LEVEMENTE LUBRIFICADA C/PÓ ABSORVÍVEL TAMANHO G C/100UNID	CAIXA	1.500	MEDIX	R\$ 37,80	R\$ 56.700,00
91	LUVA DE PROCEDIMENTO NÃO CIRÚRGICO A BASE DE BORRACHA NATURAL,LISA, LEVEMENTE LUBRIFICADA C/PÓ ABSORVÍVEL TAMANHO M C/100UNID	CAIXA	4.000	MEDIX	R\$ 37,80	R\$ 151.200,00
92	LUVA DE PROCEDIMENTO NÃO CIRÚRGICO A BASE DE BORRACHA NATURAL,LISA, LEVEMENTE LUBRIFICADA C/PÓ ABSORVÍVEL TAMANHO P C/100UNID	CAIXA	4.000	MEDIX	R\$ 37,80	R\$ 151.200,00
93	LUVA DE PROCEDIMENTO NÃO CIRÚRGICO A BASE DE BORRACHA NATURAL,LISA, LEVEMENTE LUBRIFICADA C/PÓ ABSORVÍVEL TAMANHO PP C/100UNID	CAIXA	2.000	MEDIX	R\$ 37,80	R\$ 75.600,00
94	MASCARA DESCARTAVEL USO GERAL BRANCA COM TIRA ELASTICA CX C/ 100 UNID	PACOTE	15.000	MEDIX	R\$ 10,62	R\$ 159.300,00
95	P.V.P.I TOPICO SOLUÇÃO AQUOSA 1LT	FRASCO	200	RIOQUIMICA	R\$ 81,00	R\$ 16.200,00
96	P.V.P.I DERGEMANTE 1LT	FRASCO	100	RIOQUIMICA	R\$ 81,00	R\$ 8.100,00
97	PAPEL GRAU CIRÚRGICO TERMO SELANTE 45cmX100mt	ROLO	50			R\$ -
98	SERINGA 10ML HIPODÉRMICA DE USO ÚNICO S/ AGULHA C/100UNID	UNIDADE	20.000	MEDIX	R\$ 0,37	R\$ 7.400,00
99	SERINGA 1ML, HIPODÉRMICA DE USO ÚNICO C/ AGULHA 13X4,5 PARA INSULINA	UNIDADE	20.000	MEDIX	R\$ 0,49	R\$ 9.800,00
100	SERINGA 20ML HIPODÉRMICA DE USO ÚNICO S/ AGULHA C/100UNID	UNIDADE	20.000	MEDIX	R\$ 0,58	R\$ 11.600,00



MEDNORDESTE
Hospitalar

COMISSÃO PERMANENTE DE LICITAÇÃO
CPL
FL. _____

101	SERINGA 3ML, HIPODÉRMICA DE USO ÚNICO S/ AGULHA C/100UNID	UNIDADE	20.000	MEDIX	R\$ 0,21	R\$ 4.200,00
102	SERINGA 5ML HIPODÉRMICA DE USO ÚNICO S/ AGULHA C/100UNID	UNIDADE	20.000	MEDIX	R\$ 0,23	R\$ 4.600,00
103	SONDA DE ASPIRAÇÃO TRAQUEAL Nº 10	UNIDADE	2.000	MEDIX	R\$ 1,13	R\$ 2.260,00
104	SONDA DE ASPIRAÇÃO TRAQUEAL Nº 12	UNIDADE	2.000	MEDIX	R\$ 1,21	R\$ 2.420,00
105	SONDA DE ASPIRAÇÃO TRAQUEAL Nº 16	UNIDADE	1.000	MEDIX	R\$ 1,24	R\$ 1.240,00
106	SONDA DE ASPIRAÇÃO TRAQUEAL Nº 18	UNIDADE	1.000	MEDIX	R\$ 1,30	R\$ 1.300,00
107	SONDA FOWLEY DE LÁTEX NATURAL, SILICONIZADA, ESTÉRIL Nº10	UNIDADE	100	MEDIX	R\$ 5,58	R\$ 558,00
108	SONDA FOWLEY DE LÁTEX NATURAL, SILICONIZADA, ESTÉRIL Nº12	UNIDADE	100	MEDIX	R\$ 5,58	R\$ 558,00
109	SONDA FOWLEY DE LÁTEX NATURAL, SILICONIZADA, ESTÉRIL Nº14	UNIDADE	100	MEDIX	R\$ 5,58	R\$ 558,00
110	SONDA FOWLEY DE LÁTEX NATURAL, SILICONIZADA, ESTÉRIL Nº16	UNIDADE	150	MEDIX	R\$ 5,58	R\$ 837,00
111	SONDA FOWLEY DE LÁTEX NATURAL, SILICONIZADA, ESTÉRIL Nº18	UNIDADE	150	MEDIX	R\$ 5,58	R\$ 837,00
112	SONDA FOWLEY DE LÁTEX NATURAL, SILICONIZADA, ESTÉRIL Nº20	UNIDADE	100	MEDIX	R\$ 5,58	R\$ 558,00
113	SONDA NASOGÁSTRICA CURTA Nº 04	UNIDADE	100	MEDIX	R\$ 0,95	R\$ 95,00
114	SONDA NASOGÁSTRICA CURTA Nº 06	UNIDADE	100	MEDIX	R\$ 0,99	R\$ 99,00
115	SONDA NASOGÁSTRICA CURTA Nº 08	UNIDADE	100	MEDIX	R\$ 0,99	R\$ 99,00
116	SONDA NASOGÁSTRICA CURTA Nº 10	UNIDADE	100	MEDIX	R\$ 1,03	R\$ 103,00
117	SONDA NASOGÁSTRICA CURTA Nº 12	UNIDADE	100	MEDIX	R\$ 1,08	R\$ 108,00
118	SONDA NASOGÁSTRICA CURTA Nº 14	UNIDADE	100	MEDIX	R\$ 1,26	R\$ 126,00
119	SONDA NASOGÁSTRICA CURTA Nº 16	UNIDADE	100	MEDIX	R\$ 1,30	R\$ 130,00
120	SONDA NASOGÁSTRICA CURTA Nº 18	UNIDADE	100	MEDIX	R\$ 1,49	R\$ 149,00
121	SONDA NASOGÁSTRICA CURTA Nº 20	UNIDADE	100	MEDIX	R\$ 1,60	R\$ 160,00
122	SONDA NASOGÁSTRICA CURTA Nº 22	UNIDADE	100	MEDIX	R\$ 1,71	R\$ 171,00
123	SONDA NASOGÁSTRICA CURTA Nº 24	UNIDADE	100	MEDIX	R\$ 1,78	R\$ 178,00
124	SONDA NASOGÁSTRICA LONGA Nº 04	UNIDADE	100	MEDIX	R\$ 1,53	R\$ 153,00
125	SONDA NASOGÁSTRICA LONGA Nº 06	UNIDADE	100	MEDIX	R\$ 1,53	R\$ 153,00
126	SONDA NASOGÁSTRICA LONGA Nº 08	UNIDADE	100	MEDIX	R\$ 1,57	R\$ 157,00
127	SONDA NASOGÁSTRICA LONGA Nº 10	UNIDADE	100	MEDIX	R\$ 1,57	R\$ 157,00
128	SONDA NASOGÁSTRICA LONGA Nº 12	UNIDADE	100	MEDIX	R\$ 1,73	R\$ 173,00
129	SONDA NASOGÁSTRICA LONGA Nº 14	UNIDADE	100	MEDIX	R\$ 1,76	R\$ 176,00
130	SONDA NASOGÁSTRICA LONGA Nº 16	UNIDADE	100	MEDIX	R\$ 1,82	R\$ 182,00
131	SONDA NASOGÁSTRICA LONGA Nº 20	UNIDADE	100	MEDIX	R\$ 2,02	R\$ 202,00
132	SONDA NASOGÁSTRICA LONGA Nº 22	UNIDADE	100	MEDIX	R\$ 2,12	R\$ 212,00
133	SONDA NASOGÁSTRICA LONGA Nº 24	UNIDADE	100	MEDIX	R\$ 2,21	R\$ 221,00
134	SONDA NASOGÁSTRICA LONGA Nº 18	UNIDADE	100	MEDIX	R\$ 1,91	R\$ 191,00
135	SONDA URETRAL DE ALIVIO Nº 06	UNIDADE	100	MEDIX	R\$ 0,97	R\$ 97,00
136	SONDA URETRAL DE ALIVIO Nº 08	UNIDADE	100	MEDIX	R\$ 0,99	R\$ 99,00
137	SONDA URETRAL DE ALIVIO Nº 10	UNIDADE	100	MEDIX	R\$ 0,94	R\$ 94,00
138	SONDA URETRAL DE ALIVIO Nº 12	UNIDADE	100	MEDIX	R\$ 0,97	R\$ 97,00
139	SONDA URETRAL DE ALIVIO Nº 14	UNIDADE	100	MEDIX	R\$ 0,99	R\$ 99,00
140	SONDA URETRAL DE ALIVIO Nº 16	UNIDADE	100	MEDIX	R\$ 1,10	R\$ 110,00
141	TERMÔMETRO CLÍNICO DIGITAL CARACTERÍSTICAS USOS: AXILAR, RETAL OU ORAL TERMÔMETRO DIGITAL ACURACIDADE COMPROVADA INDICADOR DE BATERIA BAIXA	UNIDADE	500	INCOTERM	R\$ 20,52	R\$ 10.260,00
142	TERMOMETRO DE AMBIENTE DIGITAL	UNIDADE	100	INCOTERM	R\$ 171,00	R\$ 17.100,00
143	TERMOMETRO DE GELEDEIRA DIGITAL	UNIDADE	100	INCOTERM	R\$ 171,00	R\$ 17.100,00
144	TESTE RÁPIDO COVID-19 ANTIGENO SWAB NASAL- CX C/ 20 TESTES	CAIXA	500	ECO	R\$ 384,00	R\$ 192.000,00

145	TIRAS PARA TESTE DE GLICEMIA C/ 50 TIRAS - ON CALL PLUS	CAIXA	3.000	MEDIX	R\$ 39,06	R\$ 117.180,00
146	TOUCAS DE PROTEÇÃO CAPILAR DESCARTÁVEIS SANFONADA EM TNT UNISSEX C/100UNID	PACOTE	3.000	MEDIX	R\$ 13,76	R\$ 41.280,00
VALOR TOTAL						R\$ 1.880.709,50

TOTAL R\$ 1.880.709,50 (UM MILHÃO, OITOCENTOS E OITENTA MIL, SETECENTOS E NOVE REAIS E CINQUENTA CENTAVOS).

CAPANEMA - PA , 19 DE ABRIL DE 2024.

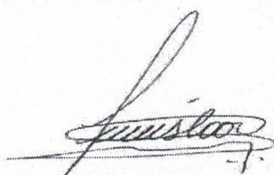

MEDNORDESTE COMÉRCIO DE MEDICAMENTOS LTDA.
CNPJ 14.202.227/0001-24



PREFEITURA DE
SANTA LUZIA
DO PARÁ

SECRETARIA MUNICIPAL DE ADMINISTRAÇÃO E FINANÇAS
DEPARTAMENTO DE COMPRAS

COMISSÃO PERMANENTE DE LICITAÇÃO
CPL
FL. _____

**PESQUISA DE PREÇOS
ELABORADA POR MEIO
ELETRÔNICO – BNC
(Bolsa Nacional de Compras).**

OBJETO: AQUISIÇÃO DE MATERIAL TÉCNICO HOSPITALAR PARA ATENDER AS NECESSIDADES DA SECRETARIA MUNICIPAL DE SAÚDE DE SANTA LUZIA DO PARÁ, POR UM PERÍODO DE 12 (DOZE) MESES.

Cotação 004 - FUNDO MUNICIPAL DE SAUDE DE SANTA LUZIA DO PARA

Validade da cotação: 30 dias

Descrição: AQUISIÇÃO DE MATERIAL TÉCNICO HOSPITALAR PARA ATENDER AS NECESSIDADES DA SECRETARIA MUNICIPAL DE SAÚDE, DE SANTA LUZIA DO PARÁ, POR UM PERÍODO DE 12 (DOZE) MESES.

Criado em: 25/05/2024 19:21

Gerado em: 27/05/2024 16:12:03

Item 1

ABAIXADOR DE LINGUA, MADEIRA,DESCARTAVEL PCT C/100 UNID.

Participante	Documento	Modelo	Marca	Quantidade	Unidade	Proposta	Método
YNEMED PRODUTOS MEDICOS E HOSPITALARES LTDA	51740794000160	abaixador de lingua pacote c.100.	THEOTO	100,00	PCT	R\$ 12,64 (Proposta)	IMPORTADO
VILDA ANA MALACARNE LTDA	78663994000113		ESTILO	100,00	PCT	R\$ 14,20 (Proposta)	IMPORTADO
JP EQUIPAMENTOS LTDA ME	13772057000150	1	Theoto	100,00	PCT	R\$ 15,00 (Proposta)	IMPORTADO

Valor unitário: R\$ 13,9467 Valor total: R\$ 1394,6667

Método: Média

Item 2

AGULHA DESCARTAVEL PARA APLICAÇÃO DE INSULINA COM CANETA 4mm x 0,23mm C/100 UNID

Participante	Documento	Modelo	Marca	Quantidade	Unidade	Proposta	Método
VAL MED PRODUTOS E EQUIPAMENTOS MEDICOS HOSPITALAR EIRELI-EPP	05980425000128	AGULHA	MEDIX	100,00	CX	R\$ 24,00 (Proposta)	IMPORTADO
ORTOPEDICA DISTRIBUIDORA DE PRODUTOS HOSPITALARES LTDA	09113926000168	SOLIDOR	SOLIDOR	100,00	CX	R\$ 28,77 (Proposta)	IMPORTADO
MCZ HOSPITALAR LTDA	39229318000184	MEDIX	MEDIX	100,00	CX	R\$ 20,00 (Proposta)	IMPORTADO

Valor unitário: R\$ 24,2567 Valor total: R\$ 2425,6667

Método: Média

Item 3

AGULHA DESCARTÁVEL HIPODERMICA TRICEFADA 40X12 C/100 UNID.

Participante	Documento	Modelo	Marca	Quantidade	Unidade	Proposta	Método
RB DISTRIBUIDORA DE PRODUTOS HOSPITALARES	39339941000190	MEDIX	MEDIX	200,00	CX	R\$ 11,93 (Proposta)	IMPORTADO
MED FARMACE DIST. DE MEDICAMENTOS LTDA EPP	69950913000175	LABOR IMPORT	LABOR IMPORT	200,00	CX	R\$ 11,93 (Proposta)	IMPORTADO
TEMPO COMERCIAL DISTRIBUIDORA DE MEDICAMENTOS	24564626000199	AGULHA	SOLIDOR	200,00	CX	R\$ 12,00 (Proposta)	IMPORTADO

Valor unitário: R\$ 11,9533 Valor total: R\$ 2390,6667

Método: Média

Item 4

AGULHA DESCARTÁVEL HIPODÉRMICA TRIFACETADA 13X0,45 C/100 UNID.

Participante	Documento	Modelo	Marca	Quantidade	Unidade	Proposta	Método
CIRURGICA ITAMBE EIRELI ME	26847096000111		SR	200,00	CX	R\$ 12,40 (Proposta)	IMPORTADO
VITIMED COMERCIO DE PRODUTOS PARA SAUDE LTDA	51578226000105	CX	descarpack	200,00	CX	R\$ 12,40 (Proposta)	IMPORTADO
DU BOM DISTRIBUIÇÃO DE PRODUTOS MÉDICO HOSPITALAR LTDA	18483775000120	DESCARPACK	DESCARPACK	200,00	CX	R\$ 12,40 (Proposta)	IMPORTADO

Valor unitário: R\$ 12,40 Valor total: R\$ 2480,00

Método: Média

Item 5

AGULHA DESCARTÁVEL HIPODÉRMICA TRIFACETADA 20X5,5 C/100 UNID.

Participante	Documento	Modelo	Marca	Quantidade	Unidade	Proposta	Método

ELO DISTRIBUIDORA DE MEDICAMENTOS E PRODUTOS PARA SAUDE LTDA	11128636000 130		SR	200,00	CX	R\$ 13,46 (Proposta)	IMPORTADO
YNEMED PRODUTOS MEDICOS E HOSPITALARES LTDA	51740794000 160	Agulha descartável 20x5,5mm, hipodérmica, em aço i	INJEX	200,00	CX	R\$ 14,20 (Proposta)	IMPORTADO
CGA NEGOCIOS E DISTRIBUIÇÃO LTDA	11868737000 147	CAIXA	LABOR IMPORT	200,00	CX	R\$ 13,46 (Proposta)	IMPORTADO

Valor unitário: R\$ 20,3733 Valor total: R\$ 4074,6667

Método: Média

Item 6

AGULHA DESCARTÁVEL HIPODÉRMICA TRIFACETADA 25X7 C/100 UNID.

Participante	Documento	Modelo	Marca	Quantidade	Unidade	Proposta	Método
CIRURGICA ITAMBE EIRELI ME	26847096000111		SR	200,00	CX	R\$ 12,40 (Proposta)	IMPORTADO
VITIMED COMERCIO DE PRODUTOS PARA SAUDE LTDA	51578226000105	CX	descarpack	200,00	CX	R\$ 12,40 (Proposta)	IMPORTADO
MC MEDICALL PRODUTOS MEDICO HOSPITALARES EIRELI - ME	27330244000199		MEDIX	200,00	CX	R\$ 12,40 (Proposta)	IMPORTADO

Valor unitário: R\$ 12,40 Valor total: R\$ 2480,00

Método: Média

Item 7

AGULHA DESCARTÁVEL HIPODÉRMICA TRIFACETADA 25X8 C/100 UNID.

Participante	Documento	Modelo	Marca	Quantidade	Unidade	Proposta	Método
VITIMED COMERCIO DE PRODUTOS PARA SAUDE LTDA	51578226000105	CX	descarpack	200,00	CX	R\$ 12,90 (Proposta)	IMPORTADO
CIRURGICA ITAMBE EIRELI ME	26847096000111		SR	200,00	CX	R\$ 12,90 (Proposta)	IMPORTADO
DECOM - COMERCIO DE EQUIPAMENTOS E PRODUTOS ODONTOLOGICOS MEDICOS E HOSPITALARES LTDA	08726881000134	WILTEX	WILTEX	200,00	CX	R\$ 12,90 (Proposta)	IMPORTADO

Valor unitário: R\$ 12,90 Valor total: R\$ 2580,00

Método: Média

Item 8

AGULHA DESCARTÁVEL HIPODÉRMICA TRIFACETADA 30X7 C/100 UNID.

Participante	Documento	Modelo	Marca	Quantidade	Unidade	Proposta	Método
MED FARMACE DIST. DE MEDICAMENTOS LTDA EPP	69950913000175	LABOR IMPORT	LABOR IMPORT	200,00	CX	R\$ 9,31 (Proposta)	IMPORTADO
TEMPO COMERCIAL DISTRIBUIDORA DE MEDICAMENTOS	24564626000199	AGULHA	SOLIDOR	200,00	CX	R\$ 10,00 (Proposta)	IMPORTADO
RB DISTRIBUIDORA DE PRODUTOS HOSPITALARES	39339941000190	MEDIX	MEDIX	200,00	CX	R\$ 9,31 (Proposta)	IMPORTADO

Valor unitário: R\$ 9,54 Valor total: R\$ 1908,00

Método: Média

Item 9

AGULHA DESCARTÁVEL HIPODÉRMICA TRIFACETADA 30X8 C/100 UNID.

Participante	Documento	Modelo	Marca	Quantidade	Unidade	Proposta	Método
VITIMED COMERCIO DE PRODUTOS PARA SAUDE LTDA	51578226000105	CX	descarpack	200,00	CX	R\$ 14,52 (Proposta)	IMPORTADO
CIRURGICA ITAMBE EIRELI ME	26847096000111		SR	200,00	CX	R\$ 14,52 (Proposta)	IMPORTADO
DECOM - COMERCIO DE EQUIPAMENTOS E PRODUTOS ODONTOLOGICOS MEDICOS E HOSPITALARES LTDA	08726881000134	WILTEX	WILTEX	200,00	CX	R\$ 14,52 (Proposta)	IMPORTADO

Valor unitário: R\$ 14,52 Valor total: R\$ 2904,00

Método: Média

Item 10

ÁLCOOL 70% SOLUÇÃO 1L

Participante	Documento	Modelo	Marca	Quantidade	Unidade	Proposta	Método
SUPERMERCADO LIDER LTDA	13892227000130	NOBRE	NOBRE	1000,00	FR	R\$ 11,49 (Proposta)	IMPORTADO
COMERCIAL DE DESCARTAVEIS EMATERIAIS DE LIMPEZA LTDA	10943564000111		MC/DIVERSO	1000,00	FR	R\$ 11,44 (Proposta)	IMPORTADO
GMC COMERCIO DE ALIMENTOS ACUCARE LTDA	30892220000138		ZULU	1000,00	FR	R\$ 11,00 (Proposta)	IMPORTADO

Método: Média

Valor unitário: R\$ 11,31 Valor total: R\$ 11310,00

Item 11

ÁLCOOL 96% SOLUÇÃO 1 L

Participante	Documento	Modelo	Marca	Quantidade	Unidade	Proposta	Método
ORIGINAL SOLUCOES LTDA	13333523000100	MEGA	MEGA	200,00	FR	R\$ 10,56 (Proposta)	IMPORTADO
G M EMBALAGENS LTDA	52505574000115	supervale	supervale	200,00	FR	R\$ 9,98 (Proposta)	IMPORTADO
TOTAL SEGURANCA EQUIPAMENTOS DE SEGURANCA E SERVIÇOS ESPECIALIZADOS LTDA	13851726000180	2422 - ALCOOL ETILICO - COM TEOR ALCOOLICO ENTRE 9	UZZI	200,00	FR	R\$ 13,00 (Proposta)	IMPORTADO

Método: Média

Valor unitário: R\$ 11,18 Valor total: R\$ 2236,00

Item 12

ÁLCOOL GEL 70% 500 ML

Participante	Documento	Modelo	Marca	Quantidade	Unidade	Proposta	Método
PROEPI EQUIPAMENTOS DE SEGURANÇA LTDA	39905061000133	500ml	Supervale	500,00	FR	R\$ 15,90 (Proposta)	IMPORTADO
P H FAUSTO JUNIOR	37641900000128	CLARITY	CLARITY	500,00	FR	R\$ 14,29 (Proposta)	IMPORTADO
UNICA SANEANTES LTDA	43392983000161	CONFORME EDITAL	BELLOBELLA	500,00	FR	R\$ 10,78 (Proposta)	IMPORTADO

Método: Média

Valor unitário: R\$ 13,6567 Valor total: R\$ 6828,3333

Item 13

ALGODÃO HIDROFILO 500 G

Participante	Documento	Modelo	Marca	Quantidade	Unidade	Proposta	Método
HOSPITALMED EIRELI	29868059000188	ROLO	NEVOA	1000,00	ROLO	R\$ 20,18 (Proposta)	IMPORTADO
DIONAL DISTRIBUIDORA DE PRODUTOS LTDA	40061199000182	ALGODÃO HIDRÓFILO 500 G	COTTON	1000,00	ROLO	R\$ 20,18 (Proposta)	IMPORTADO
ODONTOMEDICA COMERCIO ATACADISTA DE MEDICAMENTOS ERILLI	12395255000180	NATHALYA	NATHALYA	1000,00	ROLO	R\$ 20,18 (Proposta)	IMPORTADO

Método: Média

Valor unitário: R\$ 20,18 Valor total: R\$ 20180,00

Item 14

ALMOTOLIA 125 ML ÂMBAR BICO RETO

Participante	Documento	Modelo	Marca	Quantidade	Unidade	Proposta	Método
SALVI E LOPES E CIA LTDA	82478140000134	Almotolia translúcida em polietileno, bico reto, 1	JPROLAB	50,00	UND	R\$ 11,28 (Proposta)	IMPORTADO
MAXLAB PRODUTOS PARA DIAGNOSTICOS E PESQUISAS LTDA	04724729000161	JP	JP	50,00	UND	R\$ 7,52 (Proposta)	IMPORTADO

COMISSÃO PERMANENTE DE LICITAÇÃO
CPL
FL _____

CORUMBA HOSPITALAR LTDA	184429270001 47	J PROLAB	J PROLAB	50,00	UND	R\$ 7,52 (Proposta)	IMPORTADA O
-------------------------	--------------------	----------	-------------	-------	-----	------------------------	----------------

Método: Média

Valor unitário: R\$ 8,7733

Valor total: R\$ 438,6667

COMISSÃO PERMANENTE DE LICITAÇÃO
CPL
FL _____

Item 15

ALMOTOLIA 125 ML NATURAL BICO RETO

Participante	Documento	Modelo	Marc a	Quantida de	Unidad e	Proposta	Método
SALVI E LOPES E CIA LTDA	824781400001 34	Almotolia translúcida em polietileno, bico reto, 1	JPROLA B	50,00	UND	R\$ 11,28 (Proposta)	IMPORTADA O
MAXLAB PRODUTOS PARA DIAGNOSTICOS E PESQUISAS LTDA	047247290001 61	JP	JP	50,00	UND	R\$ 7,52 (Proposta)	IMPORTADA O
SALVI E LOPES E CIA LTDA	824781400001 34	Almotolia fosca cor marrom, em polietileno, bico r	JPROLA B	50,00	UND	R\$ 11,28 (Proposta)	IMPORTADA O

Valor unitário: R\$ 10,0267

Valor total: R\$ 501,3333

Método: Média

Item 16

ALMOTOLIA 250 ML ÂMBAR BICO RETO

Participante	Documento	Modelo	Marca	Quantidade	Unidade	Proposta	Método
MACRO PRODUTOS E SERVIÇOS LTDA	23384022000106	JPROLAB	JPROLAB	50,00	UND	R\$ 9,92 (Proposta)	IMPORTADO
HM CIRÚRGICA LTDA	30981531000173	ALMOTOLIA 250 ml ÂMBAR FRASCO	J PROLAB	50,00	UND	R\$ 6,93 (Proposta)	IMPORTADO
CCN COM.DE MAT. HOSPITALARES LTDA	42378504000190	PROLAB	PROLAB	50,00	UND	R\$ 9,92 (Proposta)	IMPORTADO

Valor unitário: R\$ 8,9233

Valor total: R\$ 446,1667

Método: Média

Item 17

ALMOTOLIA 250 ML NATURAL BICO RETO

Participante	Documento	Modelo	Marc a	Quantidad e	Unidad e	Proposta	Método
MACRO PRODUTOS E SERVIÇOS LTDA	233840220001 06	JPROLAB	JPROLA B	50,00	UND	R\$ 9,92 (Proposta)	IMPORTADA O
YNEMED PRODUTOS MEDICOS E HOSPITALARES LTDA	517407940001 60	Almotolia plástica de cor escura com tampa 250 ml	JPROLA B	50,00	UND	R\$ 13,98 (Proposta)	IMPORTADA O
CCN COM.DE MAT. HOSPITALARES LTDA	423785040001 90	PROLAB	PROLAB	50,00	UND	R\$ 9,92 (Proposta)	IMPORTADA O

Valor unitário: R\$ 11,2733

Valor total: R\$ 563,6667

Método: Média

Item 18

ALMOTOLIA 500 ML ÂMBAR BICO RETO

Participante	Documento	Modelo	Marca	Quantidad e	Unidad e	Proposta	Método
ALC MORAES COMERCIAL LTDA	463393730001 92	ALMOTOLIA PLÁST. TRANSP. 500ML	J PROLAB	50,00	UND	R\$ 9,38 (Proposta)	IMPORTADA O
MAXLAB PRODUTOS PARA DIAGNOSTICOS E PESQUISAS LTDA	047247290001 61	JP	JP	50,00	UND	R\$ 13,76 (Proposta)	IMPORTADA O
ODONTOMEDICA COMERCIO ATACADISTA DE MEDICAMENTOS ERILLI	123952550001 80	J.PROLAB	J.PROLA B	50,00	UND	R\$ 8,28 (Proposta)	IMPORTADA O

Valor unitário: R\$ 10,4733

Valor total: R\$ 523,6667

Método: Média

Item 19

ALMOTOLIA 500 ML NATURAL BICO RETO

Participante	Documento	Modelo	Marca	Quantidade	Unidade	Proposta	Método
ALFA MED UNIPessoal	45594333000124	J PROLAB	J PROLAB	50,00	UND	R\$ 8,18 (Proposta)	IMPORTADO
MAXLAB PRODUTOS PARA DIAGNOSTICOS E PESQUISAS LTDA	04724729000161	JP	JP	50,00	UND	R\$ 13,76 (Proposta)	IMPORTADO
CORUMBA HOSPITALAR LTDA	18442927000147	J PROLAB	J PROLAB	50,00	UND	R\$ 13,76 (Proposta)	IMPORTADO

Método: Média

Valor unitário: R\$ 11,90

Valor total: R\$ 595,00
 COMISSÃO PERMANENTE DE LICITAÇÃO
 CPL
 FL _____

Item 20

APARELHO PARA DOSAGEM DE GLICOSE (GLICOSÍMETRO) ON CALL PLUS

Participante	Documento	Modelo	Marca	Quantidade	Unidade	Proposta	Método
ALPHAMED COMERCIO DE PRODUTOS HOSPITALARES LTDA	34351642000157	UNIDADE	ON CALL PLUS	150,00	UND	R\$ 108,39 (Proposta)	IMPORTADO
ALFA MED UNIPessoal	45594333000124	ON CALL	ON CALL	150,00	UND	R\$ 80,00 (Proposta)	IMPORTADO
MAXLAB PRODUTOS PARA DIAGNOSTICOS E PESQUISAS LTDA	04724729000161	ONCALL	ONCALL	150,00	UND	R\$ 168,00 (Proposta)	IMPORTADO

Método: Média

Valor unitário: R\$ 118,7967 Valor total: R\$ 17819,50

Item 21

ATADURA DE CREPE DE 10CM C/12 UNI

Participante	Documento	Modelo	Marca	Quantidade	Unidade	Proposta	Método
DU BOM DISTRIBUIÇÃO DE PRODUTOS MÉDICO HOSPITALAR LTDA	18483775000120	ERIMAX	ERIMAX	5000,00	PCT	R\$ 8,69 (Proposta)	IMPORTADO
LIGA MEDICAL COMERCIO E REPRESENTACOES LTDA	40281661000157	COTTON MAX	COTTON MAX	5000,00	PCT	R\$ 10,00 (Proposta)	IMPORTADO
BEV SAUDE COM. DE PROD HOSP E ODONTO EIRELLE ME	18846221000140		MEDIHOUSE	5000,00	PCT	R\$ 11,60 (Proposta)	IMPORTADO

Método: Média

Valor unitário: R\$ 10,0967 Valor total: R\$ 50483,3333

Item 22

ATADURA DE CREPE DE 15CM C/12 UNI

Participante	Documento	Modelo	Marca	Quantidade	Unidade	Proposta	Método
SOUZAMED COMERCIO DE MATERIAIS MEDICO HOSPITALAR ME	28546470000174		erimax	5000,00	PCT	R\$ 12,23 (Proposta)	IMPORTADO
CIRUMED COMERCIO LTDA	26853028000165	ATADURA CREPE 15CM	ERIMAX	5000,00	PCT	R\$ 12,00 (Proposta)	IMPORTADO
INVICTO COMERCIO DE PRODUTOS PARA SAÚDE LTDA	37052250000185	erimar	erimar	5000,00	PCT	R\$ 13,62 (Proposta)	IMPORTADO

Método: Média

Valor unitário: R\$ 12,6167 Valor total: R\$ 63083,3333

Item 23

ATADURA DE CREPE DE 20CM C/12 UNI

Participante	Documento	Modelo	Marca	Quantidade	Unidade	Proposta	Método
DF MEDICAL LTDA	44656846000150	UN	ORTOFEN	3000,00	PCT	R\$ 12,85 (Proposta)	IMPORTADO
C.A DISTRIBUIDORA DE PRODUTOS HOSPITALARES EIRELI-ME	26457348000104	BIOTEXTIL	BIOTEXTIL	3000,00	PCT	R\$ 12,45 (Proposta)	IMPORTADO
D M HOSPITALAR LTDA	43721362000184	PCT	ANAPOLIS	3000,00	PCT	R\$ 14,14 (Proposta)	IMPORTADO

Método: Média

Valor unitário: R\$ 13,1467 Valor total: R\$ 39440,00

Item 24

BATERIA PARA APARELHO DE GLICEMIA/ON CALL PLUS

Participante	Documento	Modelo	Marca	Quantidade	Unidade	Proposta	Método
VALE COMERCIAL LTDA	71336101000429	BATERIA DE LITHIUM 3V CR2032	RAYOVAC	200,00	UND	R\$ 8,19 (Proposta)	IMPORTADO
48.916.265 PEDRO HENRIQUE SOUSA CARNEIRO PEREIRA	48916265000160	MAX MIDIA 2032	MAX MIDIA 2032	200,00	UND	R\$ 20,10 (Proposta)	IMPORTADO
STOCK COMERCIAL LTDA	09560857000130	ELGIN	ELGIN	200,00	UND	R\$ 6,47 (Proposta)	IMPORTADO

Método: Média

Valor unitário: R\$ 11,5867 Valor total: R\$ 115,867

COMISSÃO PERMANENTE DE LICITAÇÃO
CPL
FL _____

Item 25

BOLSA COLETORA DE URINA SISTEMA FECHADO BASICA OVAL 2000ML

Participante	Documento	Modelo	Marca	Quantidade	Unidade	Proposta	Método
YNEMED PRODUTOS MEDICOS E HOSPITALARES LTDA	51740794000160	bolsa coletora de urina, sistema fechado 2000 ml	DESCARPAC K	200,00	UND	R\$ 8,90 (Proposta)	IMPORTADO
CIRURGICA UNIAO LTDA	04063331000121	DESCARPACK	DESCARPAC K	200,00	UND	R\$ 4,85 (Proposta)	IMPORTADO
DIMEBRAS COMERCIAL HOSPITALAR LTDA.	56081482000106	TKL	TKL	200,00	UND	R\$ 4,80 (Proposta)	IMPORTADO

Método: Média

Valor unitário: R\$ 6,1833 Valor total: R\$ 1236,6667

Item 26

BOLSA PARA COLOSTOMIA DESCARTAVEL

Participante	Documento	Modelo	Marca	Quantidade	Unidade	Proposta	Método
GR HOSPITALAR E SERVIÇOS EIRELI	35231609000156		MEDSONDA	150,00	PCT	R\$ 4,49 (Vencedor)	IMPORTADO
RM HOSPITALAR LTDA	25029414000174	CONVATC	CONVATEC	150,00	PCT	R\$ 13,53 (Proposta)	IMPORTADO
REALMED HOSPITALAR EIRELI	04847959000118	CASEX	CASEX	150,00	PCT	R\$ 10,99 (Vencedor)	IMPORTADO

Método: Média

Valor unitário: R\$ 9,67 Valor total: R\$ 1450,50

Item 27

CAMPO CIRURGICO FENESTRADO 45X50

Participante	Documento	Modelo	Marca	Quantidade	Unidade	Proposta	Método
DIGNA COMERCIO DE PRODUTOS MEDICOS HOSPITALARES LTDA	35900411000118	BIOTEXTIL	BIOTEXTIL	100,00	PCT	R\$ 60,61 (Proposta)	IMPORTADO
SÓ SAÚDE PRODUTOS HOSPITALAR EIRELI	29775313000101	AMED	AMED	100,00	PCT	R\$ 60,61 (Proposta)	IMPORTADO
BEMED COMERCIO ATACADISTA DE MEDICAMENTOS LTDA	48495865000147	BIOTEXTIL	BIOTEXTIL	100,00	PCT	R\$ 60,61 (Proposta)	IMPORTADO

Método: Média

Valor unitário: R\$ 60,61 Valor total: R\$ 6061,00

Item 28

CATETER INTRAVENOSO 16 G,VIALON OU POLIURETANO,PERIFÉRICO,C/AGULHA,BISEL TRIFACETADO, SILICONIZADO, CÂMARA REFLUXO, RADIOPACO, ESTÉRIL

Participante	Documento	Modelo	Marca	Quantidade	Unidade	Proposta	Método
MEDICAH COMERCIO DE MEDICAMENTOS LTDA	11195977000128		MEDIX	1000,00	UND	R\$ 1,22 (Proposta)	IMPORTADO
YNEMED PRODUTOS MEDICOS E HOSPITALARES LTDA	51740794000160	cateter intravenoso 16 g - cateter periferico de u	DESCARPAC K	1000,00	UND	R\$ 3,18 (Proposta)	IMPORTADO
TEMPO COMERCIAL DISTRIBUIDORA DE MEDICAMENTOS	24564626000199	CATETER	SOLIDOR	1000,00	UND	R\$ 1,20 (Proposta)	IMPORTADO

Método: Média

Valor unitário: R\$ 1,8667

Valor total: R\$ 1866,6667

COMISSÃO PERMANENTE DE LICITAÇÃO
CPL
FL _____

Item 29

CATETER INTRAVENOSO 18 G,VIALON OU POLIURETANO,PERIFÉRICO,C/AGULHA,BISEL TRIFACETADO, SILICONIZADO, CÂMARA REFLUXO, RADIOPACO, ESTÉRIL

Participante	Documento	Modelo	Marca	Quantidade	Unidade	Proposta	Método
YNEMED PRODUTOS MEDICOS E HOSPITALARES LTDA	51740794000160	cateter intravenoso 18 g - cateter periferico de u	DESCARPAC K	2000,00	UND	R\$ 3,18 (Proposta)	IMPORTAD O
MEDICAH COMERCIO DE MEDICAMENTOS LTDA	11195977000128		MEDIX	2000,00	UND	R\$ 1,22 (Proposta)	IMPORTAD O
TEMPO COMERCIAL DISTRIBUIDORA DE MEDICAMENTOS	24564626000199	CATETER	SOLIDOR	2000,00	UND	R\$ 1,20 (Proposta)	IMPORTAD O

Valor unitário: R\$ 1,8667

Valor total: R\$ 3733,3333

Método: Média

Item 30

CATETER INTRAVENOSO 20 G,VIALON OU POLIURETANO,PERIFÉRICO,C/AGULHA,BISEL TRIFACETADO, SILICONIZADO, CÂMARA REFLUXO, RADIOPACO, ESTÉRIL

Participante	Documento	Modelo	Marca	Quantidade	Unidade	Proposta	Método
MEDICAH COMERCIO DE MEDICAMENTOS LTDA	11195977000128		MEDIX	3000,00	UND	R\$ 1,22 (Proposta)	IMPORTAD O
HOSPITALMED EIRELI	29868059000188	UNIDADE	SEVEN CARE	3000,00	UND	R\$ 1,41 (Proposta)	IMPORTAD O
YNEMED PRODUTOS MEDICOS E HOSPITALARES LTDA	51740794000160	cateter intravenoso 20 g - cateter periferico de u	DESCARPAC K	3000,00	UND	R\$ 3,18 (Proposta)	IMPORTAD O

Valor unitário: R\$ 1,9367

Valor total: R\$ 5810,00

Método: Média

Item 31

CATETER INTRAVENOSO 22 G,VIALON OU POLIURETANO,PERIFÉRICO,C/AGULHA,BISEL TRIFACETADO, SILICONIZADO, CÂMARA REFLUXO, RADIOPACO, ESTÉRIL

Participante	Documento	Modelo	Marca	Quantidade	Unidade	Proposta	Método
YNEMED PRODUTOS MEDICOS E HOSPITALARES LTDA	51740794000160	cateter intravenoso 22 g - cateter periferico de u	DESCARPAC K	3000,00	UND	R\$ 3,18 (Proposta)	IMPORTAD O
HOSPITALMED EIRELI	29868059000188	UNIDADE	SEVEN CARE	3000,00	UND	R\$ 1,45 (Proposta)	IMPORTAD O
MEDICAH COMERCIO DE MEDICAMENTOS LTDA	11195977000128		MEDIX	3000,00	UND	R\$ 1,22 (Proposta)	IMPORTAD O

Valor unitário: R\$ 1,95

Valor total: R\$ 5850,00

Método: Média

Item 32

CATETER INTRAVENOSO 24 G,VIALON OU POLIURETANO,PERIFÉRICO,C/AGULHA,BISEL TRIFACETADO, SILICONIZADO, CÂMARA REFLUXO, RADIOPACO, ESTÉRIL

Participante	Documento	Modelo	Marca	Quantidade	Unidade	Proposta	Método
MEDICAH COMERCIO DE MEDICAMENTOS LTDA	11195977000128		MEDIX	3000,00	UND	R\$ 1,22 (Proposta)	IMPORTADO
HOSPITALMED EIRELI	29868059000188	UNIDADE	SEVEN CARE	3000,00	UND	R\$ 1,72 (Proposta)	IMPORTADO
TEMPO COMERCIAL DISTRIBUIDORA DE MEDICAMENTOS	24564626000199	CATETER	SOLIDOR	3000,00	UND	R\$ 1,20 (Proposta)	IMPORTADO

Valor unitário: R\$ 1,38

Valor total: R\$ 4140,00

Método: Média

Item 33

CATETER OXIGENOTERAPIA,PVC,TIPO ÓCULOS, ADULTO, ESTERIL

Participante	Documento	Modelo	Marca	Quantidade	Unidade	Proposta	Método
HOSPITALMED EIRELI	29868059000188	UNIDADE	MEDSONDA	2500,00	UND	R\$ 2,54 (Proposta)	IMPORTADO
J.J. DISTRIBUIDORA DE PRODUTOS HOSPITALARES LTDA	07187827000103	UNIDADE	MEDSONDA	2500,00	UND	R\$ 1,22 (Proposta)	IMPORTADO
CIRURGICA FAMED DISTRIBUIDORA DE PRODUTOS HOSPITALARES EIRELI	10978106000118		BIOSANI	2500,00	UND	R\$ 1,49 (Proposta)	IMPORTADO

Método: Média

Valor unitário: R\$ 1,75 Valor total: R\$ 4375,00

COMISSÃO PERMANENTE DE LICITAÇÃO
CPL
FL _____

Item 34

CATETER OXIGENOTERAPIA,PVC,TIPO ÓCULOS, INFANTIL, ESTERIL

Participante	Documento	Modelo	Marca	Quantidade	Unidade	Proposta	Método
GOLD MED PRODUTOS PARA SAUDE EIRELI	37926522000129	TIPO ÓCULOS INFANTIL	BIOSANI	2500,00	UND	R\$ 3,30 (Proposta)	IMPORTADO
TEMPO COMERCIAL DISTRIBUIDORA DE MEDICAMENTOS	24564626000199	CATETER	MARKMED	2500,00	UND	R\$ 2,16 (Proposta)	IMPORTADO
A&S COMÉRCIO DE PRODUTOS E MATERIAIS HOSPITALARES LTDA	27937238000102	MARK MED	MARK MED	2500,00	UND	R\$ 2,06 (Proposta)	IMPORTADO

Método: Média

Valor unitário: R\$ 2,5067 Valor total: R\$ 6266,6667

Item 35

CATETER PARA OXIGENIO TIPO SONDA N° 04

Participante	Documento	Modelo	Marca	Quantidade	Unidade	Proposta	Método
OKEY-MED DISTRIBUIDORA DE MEDICAMENTOS HOSPITALARES ODONTOLÓGICOS IMPORTAÇÕES E EXPORTAÇÕES EIRELI	11311773000105	MEDSONDA	MEDSONDA	500,00	UND	R\$ 1,73 (Proposta)	IMPORTADO
NBFARMA DISTRIBUIDORA DE PRODUTOS FARMACEUTICOS E HOSPITALARES LTDA	09312074000138	MEDSONDA	MEDSONDA	500,00	UND	R\$ 3,77 (Proposta)	IMPORTADO
VIVRE COMERCIO DE PRODUTOS HOSPITALARES LTDA	15229287000101	MARK MED	MARK MED	500,00	UND	R\$ 4,01 (Proposta)	IMPORTADO

Método: Média

Valor unitário: R\$ 3,17 Valor total: R\$ 1585,00

Item 36

CATETER PARA OXIGENIO TIPO SONDA N° 06

Participante	Documento	Modelo	Marca	Quantidade	Unidade	Proposta	Método
NBFARMA DISTRIBUIDORA DE PRODUTOS FARMACEUTICOS E HOSPITALARES LTDA	09312074000138	MEDSONDA	MEDSONDA	500,00	UND	R\$ 3,80 (Proposta)	IMPORTADO
VIVRE COMERCIO DE PRODUTOS HOSPITALARES LTDA	15229287000101	MARK MED	MARK MED	500,00	UND	R\$ 4,16 (Proposta)	IMPORTADO
OKEY-MED DISTRIBUIDORA DE MEDICAMENTOS HOSPITALARES ODONTOLÓGICOS IMPORTAÇÕES E EXPORTAÇÕES EIRELI	11311773000105	MEDSONDA	MEDSONDA	500,00	UND	R\$ 1,78 (Proposta)	IMPORTADO

Método: Média

Valor unitário: R\$ 3,2467 Valor total: R\$ 1623,3333

Item 37

CATETER PARA OXIGENIO TIPO SONDA N° 08

Participante	Documento	Modelo	Marca	Quantidade	Unidade	Proposta	Método
--------------	-----------	--------	-------	------------	---------	----------	--------

NBFARMA DISTRIBUIDORA DE PRODUTOS FARMACEUTICOS E HOSPITALARES LTDA	09312074000 138	MEDSON DA	MEDSON DA	500,00	UND	R\$ 3,80 (Proposta)	IMPORTA DO
OKEY-MED DISTRIBUIDORA DE MEDICAMENTOS HOSPITALARES ODONTOLOGICOS IMPORTACOES E EXPORTACOES EIRELI	11311773000 105	MEDSON DA	MEDSON DA	500,00	UND	R\$ 1,80 (Proposta)	IMPORTA DO
VIVRE COMERCIO DE PRODUTOS HOSPITALARES LTDA	15229287000 101	MARK MED	MARK MED	500,00	UND	R\$ 4,16 (Proposta)	IMPORTA DO

Método: Média

Valor unitário: R\$ 3,2533

Valor total: R\$ 1626,6667

Item 38

COMISSÃO PERMANENTE DE LICITAÇÃO
CPL
FL _____

CATETER PARA OXIGENIO TIPO SONDA Nº 10

Participante	Documento	Modelo	Marca	Quantidade	Unidade	Proposta	Método
WILLIAMS CENTRO DE DISTRIBUIÇÃO MEDICAMENTOS LTDA	41582087000 130	MEDIX	MEDIX	500,00	UND	R\$ 4,59 (Proposta)	IMPORTA DO
MC CIRURGICA EIRELI-ME	12812677000 103	SONDA CATETER NASAL P/OXIGENIO Nº10	MEDSON DA	500,00	UND	R\$ 1,23 (Proposta)	IMPORTA DO
APROMÉDICA COMERCIO DE MEDICAMENTOS E PRODUTOS HOSPITALARES LTDA	34558660000 104	SONDA CATETER NASAL P/OXIGENIO Nº10	MEDSON DA	500,00	UND	R\$ 1,40 (Proposta)	IMPORTA DO

Método: Média

Valor unitário: R\$ 2,4067

Valor total: R\$ 1203,3333

Item 39

CATETER PARA OXIGENIO TIPO SONDA Nº 12

Participante	Documento	Modelo	Marca	Quantidade	Unidade	Proposta	Método
MC CIRURGICA EIRELI-ME	12812677000 103	SONDA CATETER NASAL P/OXIGENIO Nº12	MEDSON DA	500,00	UND	R\$ 1,26 (Proposta)	IMPORTA DO
APROMÉDICA COMERCIO DE MEDICAMENTOS E PRODUTOS HOSPITALARES LTDA	34558660000 104	SONDA CATETER NASAL P/OXIGENIO Nº12	MEDSON DA	500,00	UND	R\$ 1,44 (Proposta)	IMPORTA DO
WILLIAMS CENTRO DE DISTRIBUIÇÃO MEDICAMENTOS LTDA	41582087000 130	MEDSONDA	MEDSON DA	500,00	UND	R\$ 8,18 (Proposta)	IMPORTA DO

Método: Média

Valor unitário: R\$ 3,6267

Valor total: R\$ 1813,3333

Item 40

CATETER PARA OXIGENIO TIPO SONDA Nº 14

Participante	Documento	Modelo	Marca	Quantidade	Unidade	Proposta	Método
PROFARM COMERCIO DE MEDICAMENTOS E MATERIAL HOSPITALAR LTDA	00545222000 190	MEDSONDA	MEDSON DA	500,00	UND	R\$ 1,02 (Proposta)	IMPORTA DO
APROMÉDICA COMERCIO DE MEDICAMENTOS E PRODUTOS HOSPITALARES LTDA	34558660000 104	SONDA CATETER NASAL P/OXIGENIO Nº14	MEDSON DA	500,00	UND	R\$ 1,46 (Proposta)	IMPORTA DO
MC CIRURGICA EIRELI-ME	12812677000 103	SONDA CATETER NASAL P/OXIGENIO Nº14	MEDSON DA	500,00	UND	R\$ 1,29 (Proposta)	IMPORTA DO

Método: Média

Valor unitário: R\$ 1,2567

Valor total: R\$ 628,3333

Item 41

CATETER PARA OXIGENIO TIPO SONDA Nº 16

Participante	Documento	Modelo	Marca	Quantidade	Unidade	Proposta	Método
MC CIRURGICA EIRELI-ME	12812677000 103	SONDA CATETER NASAL P/OXIGENIO Nº16	MEDSON DA	500,00	UND	R\$ 1,43 (Proposta)	IMPORTA DO

PROFARM COMERCIO DE MEDICAMENTOS E MATERIAL HOSPITALAR LTDA	00545222000 190	MEDSONDA	MEDSONDA	500,00	UND	R\$ 1,02 (Proposta)	IMPORTA DO
APROMÉDICA COMERCIO DE MEDICAMENTOS E PRODUTOS HOSPITALARES LTDA	34558660000 104	SONDA CATETER NASAL P/OXIGENIO N°16	MEDSONDA	500,00	UND	R\$ 1,60 (Proposta)	IMPORTA DO

Método: Média

Valor unitário: R\$ 1,35 Valor total: R\$ 675,00

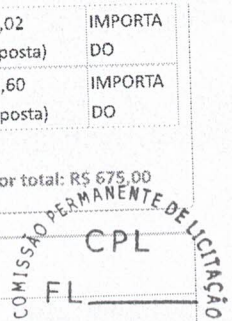

Item 42

CLAMP,PVC RÍGIDO, UMBILICAL

Participante	Documento	Modelo	Marca	Quantidade	Unidade	Proposta	Método
HOSPITALMED EIRELI	29868059000188	UNIDADE	MEDIX	250,00	UND	R\$ 0,91 (Proposta)	IMPORTADO
ODONTOMÉDICA COMERCIO ATACADISTA DE MEDICAMENTOS ERILLI	12395255000180	ADLIN	ADLIN	250,00	UND	R\$ 0,91 (Proposta)	IMPORTADO
DIGNA COMERCIO DE PRODUTOS MEDICOS HOSPITALARES LTDA	35900411000118	WILTEX	WILTEX	250,00	UND	R\$ 0,91 (Proposta)	IMPORTADO

Valor unitário: R\$ 0,91 Valor total: R\$ 227,50

Método: Média

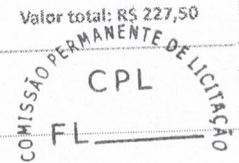

Item 43

COLAR CERVICAL DE RESGATE TAMANHO G

Participante	Documento	Modelo	Marc a	Quantid ade	Unida de	Proposta	Métod o
OKEY-MED DISTRIBUIDORA DE MEDICAMENTOS HOSPITALARES ODONTOLÓGICOS IMPORTACOES E EXPORTACOES EIRELI	1131177300 0105	ORTOFEX	ORTOFEX	20,00	UND	R\$ 28,75 (Proposta)	IMPORTA DO
JOÃO HILDS PORTO PEREIRA LTDA	0720643500 0136	COLAR CERVICAL DE RESGATE G	MARIMAR	20,00	UND	R\$ 41,48 (Proposta)	IMPORTA DO
NBFARMA DISTRIBUIDORA DE PRODUTOS FARMACEUTICOS E HOSPITALARES LTDA	0931207400 0138	POLAR FIX	POLAR FIX	20,00	UND	R\$ 39,90 (Proposta)	IMPORTA DO

Valor unitário: R\$ 36,71 Valor total: R\$ 734,20

Método: Média

Item 44

COLAR CERVICAL DE RESGATE TAMANHO M

Participante	Documento	Modelo	Marc a	Quantid ade	Unida de	Proposta	Métod o
NBFARMA DISTRIBUIDORA DE PRODUTOS FARMACEUTICOS E HOSPITALARES LTDA	0931207400 0138	POLAR FIX	POLAR FIX	20,00	UND	R\$ 39,90 (Proposta)	IMPORTA DO
OKEY-MED DISTRIBUIDORA DE MEDICAMENTOS HOSPITALARES ODONTOLÓGICOS IMPORTACOES E EXPORTACOES EIRELI	1131177300 0105	ORTOFEX	ORTOFEX	20,00	UND	R\$ 28,75 (Proposta)	IMPORTA DO
JOÃO HILDS PORTO PEREIRA LTDA	0720643500 0136	COLAR CERVICAL DE RESGATE M	MARIMAR	20,00	UND	R\$ 41,48 (Proposta)	IMPORTA DO

Valor unitário: R\$ 36,71 Valor total: R\$ 734,20

Método: Média

Item 45

COLAR CERVICAL DE RESGATE TAMANHO P

Participante	Documento	Modelo	Marc a	Quantid ade	Unida de	Proposta	Métod o
NBFARMA DISTRIBUIDORA DE PRODUTOS FARMACEUTICOS E HOSPITALARES LTDA	0931207400 0138	POLAR FIX	POLAR FIX	20,00	UND	R\$ 39,90 (Proposta)	IMPORTA DO
JOÃO HILDS PORTO PEREIRA LTDA	0720643500 0136	COLAR CERVICAL DE RESGATE P	MARIMAR	20,00	UND	R\$ 41,48 (Proposta)	IMPORTA DO
OKEY-MED DISTRIBUIDORA DE MEDICAMENTOS HOSPITALARES ODONTOLÓGICOS IMPORTACOES E EXPORTACOES EIRELI	1131177300 0105	ORTOFEX	ORTOFEX	20,00	UND	R\$ 28,75 (Proposta)	IMPORTA DO

Valor unitário: R\$ 36,71 Valor total: R\$ 734,20

Método: Média

Item 46

COLETOR DE MATERIAS PERFUROCORTANTES DESCARTEX 13 LITROS

Participante	Documento	Modelo	Marca	Quantidade	Unidade	Proposta	Método
MG FLEX LTDA.	43121365000187	DESCARBOX	DESCARBOX	3000,00	UND	R\$ 7,41 (Proposta)	IMPORTADO
HEALTH CLEAN COMERCIAL	23615514000157	FLEXPEL	FLEXPEL	3000,00	UND	R\$ 13,40 (Proposta)	IMPORTADO
BIOLAB SOLUCOES PARA SAUDE LTDA	52165681000141	DESCARBOX	DESCARBOX	3000,00	UND	R\$ 9,04 (Proposta)	IMPORTADO

Método: Média

Valor unitário: R\$ 9,95

Valor total: R\$ 29850,00

COMISSÃO PERMANENTE DE LICITAÇÃO
CPL
FL _____

Item 47

COLETOR DE MATERIAS PERFUROCORTANTES DESCARTEX 7 LITROS

Participante	Documento	Modelo	Marca	Quantidade	Unidade	Proposta	Método
TEMPO COMERCIAL DISTRIBUIDORA DE MEDICAMENTOS	24564626000199	CAIXA COLETORA	DESCARPACK	1000,00	UND	R\$ 7,92 (Proposta)	IMPORTADO
MEDICAH COMERCIO DE MEDICAMENTOS LTDA	11195977000128		DESCARBOX	1000,00	UND	R\$ 8,10 (Proposta)	IMPORTADO
HOSPITALMED EIRELI	29868059000188	UNIDADE	FLEXPELL	1000,00	UND	R\$ 7,52 (Proposta)	IMPORTADO

Método: Média

Valor unitário: R\$ 7,8467

Valor total: R\$ 7846,6667

Item 48

COLETOR UNIVERSAL C/ TAMPA PARA ESCARRO

Participante	Documento	Modelo	Marca	Quantidade	Unidade	Proposta	Método
GLOBAL COMERCIAL EIRELI ME	17892706000108	Cralplast	Cralplast	2000,00	UND	R\$ 0,60 (Proposta)	IMPORTADO
SHL - SAUDE HOSPITALAR E LABORATORIAL	41733464000194	FIRSTLAB - 50ML RMS	FIRSTLAB - 50ML RMS	2000,00	UND	R\$ 0,57 (Proposta)	IMPORTADO
GERAES DIAGNOSTICA REPRESENTAÇÕES LTDA	13430441000175	CLT50SIM	CRAL PLAST	2000,00	UND	R\$ 0,57 (Proposta)	IMPORTADO

Método: Média

Valor unitário: R\$ 0,58

Valor total: R\$ 1160,00

Item 49

COLETOR UNIVERSAL LEITOSO C/ TAMPA 50 ML

Participante	Documento	Modelo	Marca	Quantidade	Unidade	Proposta	Método
MED FARMACE DIST. DE MEDICAMENTOS LTDA EPP	69950913000175	J.PROLAB	J.PROLAB	5000,00	UND	R\$ 0,59 (Proposta)	IMPORTADO
TEMPO COMERCIAL DISTRIBUIDORA DE MEDICAMENTOS	24564626000199	COLETOR	PETNOR	5000,00	UND	R\$ 0,60 (Proposta)	IMPORTADO
RB DISTRIBUIDORA DE PRODUTOS HOSPITALARES	39339941000190	ERIMAX	ERIMAX	5000,00	UND	R\$ 0,59 (Proposta)	IMPORTADO

Método: Média

Valor unitário: R\$ 0,5933

Valor total: R\$ 2966,6667

Item 50

COMPRESSA DE GAZE PACOTE 500 UNI

Participante	Documento	Modelo	Marca	Quantidade	Unidade	Proposta	Método
HOSPITALMED EIRELI	29868059000188	PACOTE 500 UN	ULTRA TEXTIL	10000,00	PCT	R\$ 25,23 (Proposta)	IMPORTADO
LC PRODUTOS HOSPITALARES LTDA	41302176000185	biotextil	biotextil	10000,00	PCT	R\$ 25,00 (Proposta)	IMPORTADO
TEMPO COMERCIAL DISTRIBUIDORA DE MEDICAMENTOS	24564626000199	COMPRESSA	BIOTEXTIL	10000,00	PCT	R\$ 30,40 (Proposta)	IMPORTADO

Método: Média

Valor unitário: R\$ 26,8767

Valor total: R\$ 268766,6667

Item 51

DISPOSITIVO DE INFUSÃO INTRAVENOSA, ESCALPE Nº21 C/100UNID

Participante	Documento	Modelo	Marca	Quantidade	Unidade	Proposta	Método
LUMAR COMÉRCIO DE PRODUTOS FARMACÊUTICOS LTDA	49228695000152	SCALP 21G SIMPLES BIOMASS	AGROMASS	2000,00	UND	R\$ 3,40 (Proposta)	IMPORTADO
DE PAULI COMERCIO REPRESENTAÇÃO IMPORTAÇÃO E EXPORTAÇÃO LTDA	03951140000133	Nº 21	SOLIDOR/ ANHUI EASYWAY	2000,00	UND	R\$ 3,48 (Proposta)	IMPORTADO
SALVI E LOPES E CIA LTDA	82478140000134	Scalp Dispositivo P/ Infusão intravenosa Nº21- com	DESCARPACK	2000,00	UND	R\$ 3,48 (Proposta)	IMPORTADO

Valor unitário: R\$ 3,4533

Valor total: R\$ 6906,6600

Método: Média

COMISSÃO PERMANENTE DE LICITAÇÃO
CPL
FL _____

Item 52

DISPOSITIVO DE INFUSÃO INTRAVENOSA, ESCALPE Nº23 C/100UNID

Participante	Documento	Modelo	Marca	Quantidade	Unidade	Proposta	Método
NORTE EQUIPAMENTOS DE PROTEÇÃO INDIVIDUAL LTDA ME	34294791000121		DESCARPACK	15000,00	UND	R\$ 0,55 (Proposta)	IMPORTADO
SANA COMERCIAL DE MEDICAMENTOS LTDA	01721446000178	MEDIX	MEDIX	15000,00	UND	R\$ 1,09 (Proposta)	IMPORTADO
APROMÉDICA COMERCIO DE MEDICAMENTOS E PRODUTOS HOSPITALARES LTDA	34558660000104	ESCALPE 23G PV-DISPOSITIVO DE INFUSÃO INTRAVENOSA	MEDIX	15000,00	UND	R\$ 0,38 (Proposta)	IMPORTADO

Valor unitário: R\$ 0,6733

Valor total: R\$ 10100,00

Método: Média

Item 53

DISPOSITIVO DE INFUSÃO INTRAVENOSA, ESCALPE Nº25 C/100UNID

Participante	Documento	Modelo	Marca	Quantidade	Unidade	Proposta	Método
LUMAR COMÉRCIO DE PRODUTOS FARMACÊUTICOS LTDA	49228695000152	SCALP 25G SIMPLES	AGROMASS	15000,00	UND	R\$ 2,80 (Proposta)	IMPORTADO
PÉROLA IMPORTADORA E DISTRIBUIDORA HOSPITALAR EIRELI	30888187000172	LABOR IMPORT	LABOR IMPORT	15000,00	UND	R\$ 2,48 (Proposta)	IMPORTADO
SALVI E LOPES E CIA LTDA	82478140000134	Scalp Dispositivo P/ Infusão intravenosa Nº25- com	DESCARPACK	15000,00	UND	R\$ 2,82 (Proposta)	IMPORTADO

Valor unitário: R\$ 2,70

Valor total: R\$ 40500,00

Método: Média

Item 54

DISPOSITIVO DE INFUSÃO INTRAVENOSA, ESCALPE Nº27 C/100UNID

Participante	Documento	Modelo	Marca	Quantidade	Unidade	Proposta	Método
GLOBAL MAT DISTRIBUIDORA LTDA	22763061000143		MEDIX	1000,00	UND	R\$ 2,28 (Proposta)	IMPORTADO
DE PAULI COMERCIO REPRESENTAÇÃO IMPORTAÇÃO E EXPORTAÇÃO LTDA	03951140000133	Nº 27	SOLIDOR/ ANHUI EASYWAY	1000,00	UND	R\$ 2,28 (Proposta)	IMPORTADO
LUMAR COMÉRCIO DE PRODUTOS FARMACÊUTICOS LTDA	49228695000152	SCALP 27G SIMPLES	MEDIX	1000,00	UND	R\$ 2,20 (Proposta)	IMPORTADO

Valor unitário: R\$ 2,2533

Valor total: R\$ 2253,3333

Método: Média

Item 55

EQUIPO MACROGOTAS P/INFUSÃO

Participante	Documento	Modelo	Marca	Quantidade	Unidade	Proposta	Método
BIOLAB SOLUCOES PARA SAUDE LTDA	52165681000141	SOLIDOR	SOLIDOR	15000,00	UND	R\$ 1,41 (Proposta)	IMPORTADO
JLM DISTRIBUIDORA LTDA	27343602000106	ALFALAGOS	ALFALAGOS	15000,00	UND	R\$ 1,33 (Proposta)	IMPORTADO
CIRURGICA FAMED DISTRIBUIDORA DE PRODUTOS HOSPITALARES EIRELI	10978106000118		BIOMASS	15000,00	UND	R\$ 1,49 (Proposta)	IMPORTADO

Valor unitário: R\$ 1,41 Valor total: R\$ 21150,00

Método: Média

Item 56

EQUIPO MICROGOTAS P/INFUSÃO

COMISSÃO PERMANENTE DE LICITAÇÃO
CPL
FL _____

Participante	Documento	Modelo	Marca	Quantidade	Unidade	Proposta	Método
MED FARMACE DIST. DE MEDICAMENTOS LTDA EPP	69950913000175	LABOR IMPORT	LABOR IMPORT	1000,00	UND	R\$ 1,54 (Proposta)	IMPORTADO
TEMPO COMERCIAL DISTRIBUIDORA DE MEDICAMENTOS	24564626000199	EQUIPO	LABOR IMPORT	1000,00	UND	R\$ 2,40 (Proposta)	IMPORTADO
RB DISTRIBUIDORA DE PRODUTOS HOSPITALARES	39339941000190	GLOMED	GLOMED	1000,00	UND	R\$ 1,54 (Proposta)	IMPORTADO

Valor unitário: R\$ 1,8267 Valor total: R\$ 1826,6667

Método: Média

Item 57

EQUIPO PARA ALIMENTAÇÃO ENTERAL

Participante	Documento	Modelo	Marca	Quantidade	Unidade	Proposta	Método
COMPANY HOSPITALAR LTDA	51640302000165		TKL	5000,00	UND	R\$ 1,67 (Proposta)	IMPORTADO
BEV SAUDE COM. DE PROD HOSP E ODONTO EIRELLE ME	18846221000140		MEDIX	5000,00	UND	R\$ 1,60 (Proposta)	IMPORTADO
DU BOM DISTRIBUIÇÃO DE PRODUTOS MÉDICO HOSPITALAR LTDA	18483775000120	BIOBASE	BIOBASE	5000,00	UND	R\$ 1,70 (Proposta)	IMPORTADO

Valor unitário: R\$ 1,6567 Valor total: R\$ 8283,3333

Método: Média

Item 58

ESPARADRAPO IMPERMEÁVEL 10CMX4,5M

Participante	Documento	Modelo	Marca	Quantidade	Unidade	Proposta	Método
MEDICAH COMERCIO DE MEDICAMENTOS LTDA	11195977000128		MISSNER	5000,00	UND	R\$ 17,10 (Proposta)	IMPORTADO
TEMPO COMERCIAL DISTRIBUIDORA DE MEDICAMENTOS	24564626000199	ESPARADRAPO	ADPELE	5000,00	UND	R\$ 15,12 (Proposta)	IMPORTADO
CIRURGICA FAMED DISTRIBUIDORA DE PRODUTOS HOSPITALARES EIRELI	10978106000118		PROCITE X	5000,00	UND	R\$ 13,72 (Proposta)	IMPORTADO

Valor unitário: R\$ 15,3133 Valor total: R\$ 76566,6667

Método: Média

Item 59

ESTOJO PLASTICO P/ 3 LÂMINAS C/ ETIQUETA PADRÃO

Participante	Documento	Modelo	Marca	Quantidade	Unidade	Proposta	Método

Valor unitário: R\$ 0,00 Valor total: R\$ 0,00

Método: Média

Item 60

FIO CATGUT CROMADO 3-0

Participante	Documento	Modelo	Marca	Quantidade	Unidade	Proposta	Método
MG FLEX LTDA.	43121365000187	TECNOFIO	TECNOFIO	10,00	CX	R\$ 117,19 (Proposta)	IMPORTADO
NK MATERIAIS HOSPITALARES LTDA	34479102000153	TECHNOFIO	TECHNOFIO	10,00	CX	R\$ 112,35 (Proposta)	IMPORTADO

BIOLAB SOLUCOES PARA SAUDE LTDA

52165681000141

TECHNOFIO

TECHNOFIO

10,00

CX

R\$ 114,07 (Proposta)

IMPORTADO

Valor unitário: R\$ 114,5367

Valor total: R\$ 1145,3667

Método: Média

Item 61

FIO CATGUT CROMADO 4-0

COMISSÃO PERMANENTE DE LICITAÇÃO
CPL
FL

Participante	Documento	Modelo	Marca	Quantidade	Unidade	Proposta	Método
BIOLAB SOLUCOES PARA SAUDE LTDA	52165681000141	TECHNOFIO	TECHNOFIO	10,00	CX	R\$ 114,07 (Proposta)	IMPORTADO
MG FLEX LTDA.	43121365000187	TECNOFIO	TECNOFIO	10,00	CX	R\$ 117,19 (Proposta)	IMPORTADO
NK MATERIAIS HOSPITALARES LTDA	34479102000153	TECHNOFIO	TECHNOFIO	10,00	CX	R\$ 113,00 (Proposta)	IMPORTADO

Valor unitário: R\$ 114,7533

Valor total: R\$ 1147,5333

Método: Média

Item 62

FIO CATGUT SIMPLES 3-0

Participante	Documento	Modelo	Marca	Quantidade	Unidade	Proposta	Método
MED CENTER COMERCIAL LTDA	00874929000140	CX COM 1,00 UN	TECHNOFIO / RMS 10378330016	10,00	CX	R\$ 116,90 (Proposta)	IMPORTADO
MG FLEX LTDA.	43121365000187	TECNOFIO	TECNOFIO	10,00	CX	R\$ 117,19 (Proposta)	IMPORTADO
NK MATERIAIS HOSPITALARES LTDA	34479102000153	TECHNOFIO	TECHNOFIO	10,00	CX	R\$ 116,90 (Proposta)	IMPORTADO

Valor unitário: R\$ 116,9967

Valor total: R\$ 1169,9667

Método: Média

Item 63

FIO CATGUT SIMPLES 4-0

Participante	Documento	Modelo	Marca	Quantidade	Unidade	Proposta	Método
MED CENTER COMERCIAL LTDA	00874929000140	CX COM 1,00 UN	TECHNOFIO / RMS 10378330016	10,00	CX	R\$ 135,00 (Proposta)	IMPORTADO
MG FLEX LTDA.	43121365000187	TECNOFIO	TECNOFIO	10,00	CX	R\$ 117,19 (Proposta)	IMPORTADO
NK MATERIAIS HOSPITALARES LTDA	34479102000153	TECHNOFIO	TECHNOFIO	10,00	CX	R\$ 135,00 (Proposta)	IMPORTADO

Valor unitário: R\$ 129,0633

Valor total: R\$ 1290,6333

Método: Média

Item 64

FIO DE SUTURA NYLON 1.0 C/AGULHA 3,0 CORTANTE

Participante	Documento	Modelo	Marca	Quantidade	Unidade	Proposta	Método
DIGNA COMERCIO DE PRODUTOS MEDICOS HOSPITALARES LTDA	35900411000118	Supermed	Supermed	10,00	CX	R\$ 81,12 (Proposta)	IMPORTADO
ODONTOMEDICA COMERCIO ATACADISTA DE MEDICAMENTOS ERILLI	12395255000180	TECHNOFIO	TECHNOFIO	10,00	CX	R\$ 81,12 (Proposta)	IMPORTADO
MED E FARMA COMERCIO ATACADISTA MEDICAMENTOS LTDA	41778326000121	Caixa C/24 Unid.	TECHNOFIO	10,00	CX	R\$ 81,12 (Proposta)	IMPORTADO

Valor unitário: R\$ 81,12

Valor total: R\$ 811,20

Método: Média

Item 65

FIO DE SUTURA NYLON 2.0 C/AGULHA 3,0 CORTANTE

Participante	Documento	Modelo	Marca	Quantidade	Unidade	Proposta	Método
CIRURGICA UNIAO LTDA	04063331000121	SHALON	SHALON	50,00	CX	R\$ 39,90 (Proposta)	IMPORTADO

CIRÚRGICA MEDPLUS DISTRIBUIDORA DE MEDICAMENTOS E PRODUTOS HOSPITALARES LTDA	52685881000125	TECNOFIO	TECNOFIO	50,00	CX	R\$ 38,00 (Proposta)	IMPORTADO
HOSPBOX DISTRIBUIDORA DE PRODUTOS HOSPITALARES LTDA	23866426000128	medix	medix	50,00	CX	R\$ 48,00 (Proposta)	IMPORTADO

Valor unitário: R\$ 41,9667 Valor total: R\$ 2098,3333

Método: Média

COMISSÃO PERMANENTE DE LICITAÇÃO
CPL
FL _____

Item 66

FIO DE SUTURA NYLON 3.0 C/AGULHA 3,0 CORTANTE

Participante	Documento	Modelo	Marca	Quantidade	Unidade	Proposta	Método
CIRURGICA UNIAO LTDA	04063331000121	SHALON	SHALON	50,00	CX	R\$ 39,90 (Proposta)	IMPORTADO
CIRÚRGICA MEDPLUS DISTRIBUIDORA DE MEDICAMENTOS E PRODUTOS HOSPITALARES LTDA	52685881000125	TECNOFIO	TECNOFIO	50,00	CX	R\$ 33,00 (Proposta)	IMPORTADO
NOROESTE MEDICAMENTOS - EIRELI	06974929000106		Medix	50,00	CX	R\$ 33,00 (Proposta)	IMPORTADO

Valor unitário: R\$ 35,30 Valor total: R\$ 1765,00

Método: Média

Item 67

FIO DE SUTURA NYLON 4.0 C/AGULHA 3,0 CORTANTE

Participante	Documento	Modelo	Marca	Quantidade	Unidade	Proposta	Método
MOGI MEDICAL EURELLI	28199997000170	9827	MEDIX	50,00	CX	R\$ 36,72 (Proposta)	IMPORTADO
CIRÚRGICA MEDPLUS DISTRIBUIDORA DE MEDICAMENTOS E PRODUTOS HOSPITALARES LTDA	52685881000125	TECNOFIO	TECNOFIO	50,00	CX	R\$ 36,72 (Proposta)	IMPORTADO
CIRURGICA UNIAO LTDA	04063331000121	SHALON	SHALON	50,00	CX	R\$ 39,90 (Proposta)	IMPORTADO

Valor unitário: R\$ 37,78 Valor total: R\$ 1889,00

Método: Média

Item 68

FIO DE SUTURA NYLON 5.0 C/AGULHA 2,5 CORTANTE

Participante	Documento	Modelo	Marca	Quantidade	Unidade	Proposta	Método
CIRURGICA UNIAO LTDA	04063331000121	SHALON	SHALON	50,00	CX	R\$ 42,55 (Proposta)	IMPORTADO
HOSPBOX DISTRIBUIDORA DE PRODUTOS HOSPITALARES LTDA	23866426000128	medix	medix	50,00	CX	R\$ 48,00 (Proposta)	IMPORTADO
CIRÚRGICA MEDPLUS DISTRIBUIDORA DE MEDICAMENTOS E PRODUTOS HOSPITALARES LTDA	52685881000125	TECNOFIO	TECNOFIO	50,00	CX	R\$ 42,55 (Proposta)	IMPORTADO

Valor unitário: R\$ 44,3667 Valor total: R\$ 2218,3333

Método: Média

Item 69

FIO DE SUTURA NYLON 5.0 C/AGULHA 3,0 CORTANTE

Participante	Documento	Modelo	Marca	Quantidade	Unidade	Proposta	Método
ODONTOMEDICA COMERCIO ATACADISTA DE MEDICAMENTOS ERILLI	12395255000180	TECHNOFIO	TECHNOFIO	50,00	CX	R\$ 45,88 (Proposta)	IMPORTADO
HOSPITALMED EIRELI	29868059000188	CAIXA C/24 UND	MEDIX	50,00	CX	R\$ 45,88 (Proposta)	IMPORTADO

DIGNA COMERCIO DE PRODUTOS MEDICOS HOSPITALARES LTDA

3590041100011
8

SHALON

SHALON

50,00

CX

R\$ 45,88
(Proposta)

IMPORTAD
O

Valor unitário: R\$ 45,88

Valor total: R\$ 2294,00

Método: Média

COMISSÃO PERMANENTE DE LICITAÇÃO
CPL
FL _____

Item 70

FITA ADESIVA P/ AUTOCLAVE 90MMX30

Participante	Documento	Modelo	Marca	Quantidade	Unidade	Proposta	Método
HIPERFAR MATERIAIS HOSPITALAR E MEDICAMENTOS LTDA	36028477000122	10332829016	CIEX	250,00	ROLO	R\$ 6,04 (Proposta)	IMPORTAD O
TEMPO COMERCIAL DISTRIBUIDORA DE MEDICAMENTOS	24564626000199	FITA	MISSNER	250,00	ROLO	R\$ 6,00 (Proposta)	IMPORTAD O
CRISTALFARMA COMÉRCIO, REPRESENTAÇÃO, IMPORTAÇÃO E EXPORTAÇÃO LTDA	05003408000130	FITA AUTOCLAVE / BRASIL	EUROCEL	250,00	ROLO	R\$ 6,88 (Proposta)	IMPORTAD O

Valor unitário: R\$ 6,3067

Valor total: R\$ 1576,6667

Método: Média

Item 71

FITA CIRURGICA MICROPOROSA, HIPOALERGICA 25MM X 10M

Participante	Documento	Modelo	Marca	Quantidade	Unidade	Proposta	Método
CIRURGICA ITAMBE EIRELI ME	26847096000111		CIEX	500,00	UND	R\$ 8,67 (Proposta)	IMPORTAD O
CIRÚRGICA PARANÁ - DISTRIBUIDORA, IMPORTADORA E EXPORTADORA DE EQUIPAMENTOS LTDA.	05746444000194		CIEX	500,00	UND	R\$ 7,85 (Proposta)	IMPORTAD O
LEMONS DISTRIBUIDORA HOSPITALAR LTDA	16752682000129	VITAL	VITAL	500,00	UND	R\$ 8,54 (Proposta)	IMPORTAD O

Valor unitário: R\$ 8,3533

Valor total: R\$ 4176,6667

Método: Média

Item 72

FRASCO PARA ALIMENTAÇÃO ENTERAL 250 ML

Participante	Documento	Modelo	Marca	Quantidade	Unidade	Proposta	Método
ALFALAGOS LTDA	05194502000114	-10442360012	BIOMEDICA	5000,00	UND	R\$ 2,81 (Proposta)	IMPORTADO
SIRIO PHARMA LTDA	31495759000116	MEDSONDA	MEDSONDA	5000,00	UND	R\$ 2,00 (Proposta)	IMPORTADO
MED CENTER COMERCIAL LTDA	00874929000140	CX COM 1,00 UN	NUTRIMED/ RMS 10442360012	5000,00	UND	R\$ 3,58 (Proposta)	IMPORTADO

Valor unitário: R\$ 2,7967

Valor total: R\$ 13983,3333

Método: Média

Item 73

GAZE EM ROLO 09 FIOS 90X50 MT

Participante	Documento	Modelo	Marca	Quantidade	Unidade	Proposta	Método
DARAUJO COMERCIAL EIRELI - ME	23680034000170	Ecomax	Ecomax	150,00	ROLO	R\$ 27,37 (Proposta)	IMPORTAD O
ODONTOMED COMERCIO DE PRODUTOS MEDICO HOSPITALARES LTDA - ME	09478023000180	ULTRATEXTIL	ULTRATEXTIL	150,00	ROLO	R\$ 27,37 (Proposta)	IMPORTAD O
LIVMED MATERIAIS E EQUIPAMENTOS HOSPITALARES LTDA	43463126000105	ULTRA	ULTRA	150,00	ROLO	R\$ 20,23 (Proposta)	IMPORTAD O

Valor unitário: R\$ 24,99

Valor total: R\$ 3748,50

Método: Média

Item 74

GEL CONDUTOR P/MEIO DE CONTATO P/ ULTRASSONOGRRAFIA - GALÃO DE 5 L

Participante	Documento	Modelo	Marca	Quantidade	Unidade	Proposta	Método
DIMEBRAS COMERCIAL HOSPITALAR LTDA.	56081482000106	MULTIGEL	MULTIGEL	25,00	GALÃO	R\$ 40,20 (Proposta)	IMPORTADO
YNEMED PRODUTOS MEDICOS E HOSPITALARES LTDA	51740794000160	gel condutor galão 5 l	MULTIGEL	25,00	GALÃO	R\$ 62,64 (Proposta)	IMPORTADO
CLASSMED PRODUTOS HOSPITALARES LTDA	01328535000159		MULTIGEL	25,00	GALÃO	R\$ 27,54 (Proposta)	IMPORTADO

Valor unitário: R\$ 43,46 Valor total: R\$ 1086,50

Método: Média

COMISSÃO PERMANENTE DE LICITAÇÃO
CPL
FL _____

Item 75

KIT APARELHO DE PRESSÃO+ESTETOSCOPIO

Participante	Documento	Modelo	Marca	Quantidade	Unidade	Proposta	Método
PROFARM COMERCIO DE MEDICAMENTOS E MATERIAL HOSPITALAR LTDA	00545222000190	PREMIUN	PREMIUN	200,00	KIT	R\$ 145,00 (Proposta)	IMPORTADO
DISTRIBUIDORA OMEGA LTDA	11187037000197	KIT	ACCUMED	200,00	KIT	R\$ 162,01 (Proposta)	IMPORTADO
WILLIAMS CENTRO DE DISTRIBUIÇÃO MEDICAMENTOS LTDA	41582087000130	SOLIDOR	SOLIDOR	200,00	KIT	R\$ 142,79 (Proposta)	IMPORTADO

Valor unitário: R\$ 149,9333 Valor total: R\$ 29986,6667

Método: Média

Item 76

KIT PAPANICOLAU,1 ESPECULO,1 ESPATULA DE AYRES,1 ESCOVA CERVICAL,1PINÇA CHERON,1 LAMINA COM FRASCO DE TRANSPORTE/ TAM G

Participante	Documento	Modelo	Marca	Quantidade de	Unidade	Proposta	Método
CRISTALFARMA COMÉRCIO, REPRESENTAÇÃO, IMPORTAÇÃO E EXPORTAÇÃO LTDA	05003408000130	PAPANICOLAU / BRASIL	KOLPLAST	1500,00	KIT	R\$ 6,85 (Proposta)	IMPORTADO
HIPERFAR MATERIAIS HOSPITALAR E MEDICAMENTOS LTDA	36028477000122	10237610011	KOLPLAST	1500,00	KIT	R\$ 4,62 (Proposta)	IMPORTADO
MM LOBATO DISTRIBUIDORA DE MEDICAMENTO LTDA	05109384000107	KOLPLAST/VAGISPE C	KOLPLAST/VAGISPE PEC	1500,00	KIT	R\$ 4,67 (Proposta)	IMPORTADO

Valor unitário: R\$ 5,38 Valor total: R\$ 8070,00

Método: Média

Item 77

KIT PAPANICOLAU,1 ESPECULO,1 ESPATULA DE AYRES,1 ESCOVA CERVICAL,1PINÇA CHERON,1 LAMINA COM FRASCO DE TRANSPORTE/ TAM M

Participante	Documento	Modelo	Marca	Quantidade de	Unidade	Proposta	Método
CRISTALFARMA COMÉRCIO, REPRESENTAÇÃO, IMPORTAÇÃO E EXPORTAÇÃO LTDA	05003408000130	PAPANICOLAU / BRASIL	CRALPLAST	3000,00	KIT	R\$ 5,02 (Proposta)	IMPORTADO
MM LOBATO DISTRIBUIDORA DE MEDICAMENTO LTDA	05109384000107	KOLPLAST/VAGISPE C	KOLPLAST/VAGISPE PEC	3000,00	KIT	R\$ 4,49 (Proposta)	IMPORTADO
HIPERFAR MATERIAIS HOSPITALAR E MEDICAMENTOS LTDA	36028477000122	10237610011	KOLPLAST	3000,00	KIT	R\$ 4,35 (Proposta)	IMPORTADO

Valor unitário: R\$ 4,62 Valor total: R\$ 13860,00

Método: Média

Item 78

KIT PAPANICOLAU,1 ESPECULO,1 ESPATULA DE AYRES,1 ESCOVA CERVICAL,1PINÇA CHERON,1 LAMINA COM FRASCO DE TRANSPORTE/ TAM P

Participante	Documento	Modelo	Marca	Quantidade	Unidade	Proposta	Método
R S LOBATO NETO LTDA	38028373000143	KIT PAPANICOLAU	CRALPLAST	3000,00	KIT	R\$ 4,05 (Proposta)	IMPORTADO
HIPERFAR MATERIAIS HOSPITALAR E MEDICAMENTOS LTDA	36028477000122	10237610011	KOLPLAST	3000,00	KIT	R\$ 4,16 (Proposta)	IMPORTADO
A C COMERCIO ATACADISTA DE MEDICAMENTOS LTDA	38084429000187	UNIDADE	KOLPLAST/ KOLPLAST	3000,00	KIT	R\$ 4,05 (Proposta)	IMPORTADO

Método: Média

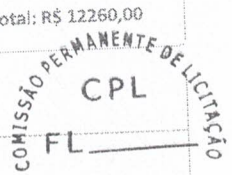

Item 79

LÂMINA DE BISTURI EM AÇO CARBONO Nº10 C/100 UNID

Participante	Documento	Modelo	Marca	Quantidade	Unidade	Proposta	Método
GLOBAL COMERCIAL EIRELI ME	17892706000108	Medix	Medix	100,00	CX	R\$ 48,05 (Proposta)	IMPORTADO
CIRURGICA CASTELI DISTRIBUIDORA DE MEDICAMENTO LTDA	43829137000166	MEDIX	MEDIX	100,00	CX	R\$ 60,00 (Proposta)	IMPORTADO
ODONTOMEDICA COMERCIO ATACADISTA DE MEDICAMENTOS ERILLI	12395255000180	MAXICOR	MAXICOR	100,00	CX	R\$ 55,00 (Proposta)	IMPORTADO

Valor unitário: R\$ 54,35 Valor total: R\$ 5435,00

Método: Média

Item 80

LÂMINA DE BISTURI EM AÇO CARBONO Nº11 C/100 UNID

Participante	Documento	Modelo	Marca	Quantidade	Unidade	Proposta	Método
GLOBAL COMERCIAL EIRELI ME	17892706000108	Medix	Medix	100,00	CX	R\$ 48,05 (Proposta)	IMPORTADO
CIRURGICA CASTELI DISTRIBUIDORA DE MEDICAMENTO LTDA	43829137000166	MEDIX	MEDIX	100,00	CX	R\$ 60,00 (Proposta)	IMPORTADO
ODONTOMEDICA COMERCIO ATACADISTA DE MEDICAMENTOS ERILLI	12395255000180	MAXICOR	MAXICOR	100,00	CX	R\$ 55,00 (Proposta)	IMPORTADO

Valor unitário: R\$ 54,35 Valor total: R\$ 5435,00

Método: Média

Item 81

LÂMINA DE BISTURI EM AÇO CARBONO Nº15 C/100 UNID

Participante	Documento	Modelo	Marca	Quantidade	Unidade	Proposta	Método
GLOBAL COMERCIAL EIRELI ME	17892706000108	Medix	Medix	100,00	CX	R\$ 48,05 (Proposta)	IMPORTADO
ODONTOMEDICA COMERCIO ATACADISTA DE MEDICAMENTOS ERILLI	12395255000180	MAXICOR	MAXICOR	100,00	CX	R\$ 55,00 (Proposta)	IMPORTADO
CIRURGICA CASTELI DISTRIBUIDORA DE MEDICAMENTO LTDA	43829137000166	MEDIX	MEDIX	100,00	CX	R\$ 60,00 (Proposta)	IMPORTADO

Valor unitário: R\$ 54,35 Valor total: R\$ 5435,00

Método: Média

Item 82

LÂMINA DE BISTURI EM AÇO CARBONO Nº23 C/100 UNID

Participante	Documento	Modelo	Marca	Quantidade	Unidade	Proposta	Método
GLOBAL COMERCIAL EIRELI ME	17892706000108	Medix	Medix	100,00	CX	R\$ 48,05 (Proposta)	IMPORTADO
CIRURGICA CASTELI DISTRIBUIDORA DE MEDICAMENTO LTDA	43829137000166	MEDIX	MEDIX	100,00	CX	R\$ 60,00 (Proposta)	IMPORTADO
ODONTOMEDICA COMERCIO ATACADISTA DE MEDICAMENTOS ERILLI	12395255000180	MAXICOR	MAXICOR	100,00	CX	R\$ 55,00 (Proposta)	IMPORTADO

Valor unitário: R\$ 54,35 Valor total: R\$ 5435,00

Método: Média

Item 83

LANCETA PARA TESTE DE GLICEMIA CAIXA C/ 200 UNIDADES - AUTOMATICA

Participante	Documento	Modelo	Marca	Quantidade	Unidade	Proposta	Método
D E A FARMA DISTRIBUIDORA DE PRODUTOS FARMACÊUTICOS EIRELI	04362282000128		ACCUMED	500,00	CX	R\$ 40,78 (Proposta)	IMPORTADO
GB&S HOSPITALAR COMERCIO DE PRODUTOS HOSPITALARES LTDA	38829943000102		PROCAR E	500,00	CX	R\$ 49,20 (Proposta)	IMPORTADO
OKEY-MED DISTRIBUIDORA DE MEDICAMENTOS HOSPITALARES ODONTOLÓGICOS IMPORTACOES E EXPORTACOES EIRELI	11311773000105	TKL	TKL	500,00	CX	R\$ 71,88 (Proposta)	IMPORTADO

Valor unitário: R\$ 53,9533

Valor total: R\$ 26976,6667

Método: Média

Item 84

LENÇOL PARA MACA CLINICA EM TECIDO

COMISSÃO PERMANENTE DE LICITAÇÃO
CPL
FL

Participante	Documento	Modelo	Marca	Quantidade	Unidade	Proposta	Método
BAHIMINAS DISTRIBUIDORA DE MEDICAMENTOS E PRODUTOS HOSPITALARES	07646395000143	MODA CIRURGICA	MODA CIRURGICA	250,00	UNID	R\$ 46,73 (Proposta)	IMPORTADO
ETERNA TECIDOS E CONFECÇÕES LTDA	36365315000180	lençol maca sem elastico	alianca	250,00	UNID	R\$ 62,98 (Proposta)	IMPORTADO
LMX DO BRASIL	23904788000166	LENÇOL	CORTEX	250,00	UNID	R\$ 90,00 (Proposta)	IMPORTADO

Valor unitário: R\$ 66,57 Valor total: R\$ 16642,50

Método: Média

Item 85

LENÇOL PARA MACA RECICLADO

Participante	Documento	Modelo	Marca	Quantidade	Unidade	Proposta	Método
YNEMED PRODUTOS MEDICOS E HOSPITALARES LTDA	51740794000160	Lençol descartável, material:papel, largura:0,50 m	DESCARB OX	250,00	ROLO	R\$ 11,84 (Proposta)	IMPORTADO
CURAMED PRODUTOS HOSPITALARES LTDA EPP	41550166000169		DESCARB OX	250,00	ROLO	R\$ 11,84 (Proposta)	IMPORTADO
ODONTOMEDI PRODUTOS ODONTOLÓGICOS E HOSPITALARES LTDA	06194440000103	PLUMAX	PLUMAX	250,00	ROLO	R\$ 16,00 (Proposta)	IMPORTADO

Valor unitário: R\$ 13,2267 Valor total: R\$ 3306,6667

Método: Média

Item 86

LUVAS CIRÚRGICAS 7,0 ESTÉRIL, FORMATO ANATÔMICO, TEXTURIZADA, HIPOALÉGICA

Participante	Documento	Modelo	Marca	Quantidade	Unidade	Proposta	Método
MATMED COMERCIO DE PRODUTOS HOSPITALARES LTDA	21500422000104	Nº 7	DESCARPA CK	2000,00	PAR	R\$ 2,38 (Proposta)	IMPORTADO
HIPERFAR MATERIAIS HOSPITALAR E MEDICAMENTOS LTDA	36028477000122	80495510010	MEDIX	2000,00	PAR	R\$ 2,15 (Proposta)	IMPORTADO
APROMÉDICA COMERCIO DE MEDICAMENTOS E PRODUTOS HOSPITALARES LTDA	34558660000104	LUVA CIRÚRGICA ESTÉRIL Nº 7	LEMGRUBER	2000,00	PAR	R\$ 2,10 (Proposta)	IMPORTADO

Valor unitário: R\$ 2,21 Valor total: R\$ 4420,00

Método: Média

Item 87

LUVAS CIRÚRGICAS 7,5 ESTÉRIL, FORMATO ANATÔMICO, TEXTURIZADA, HIPOALÉGICA

Participante	Documento	Modelo	Marca	Quantidade	Unidade	Proposta	Método
APROMÉDICA COMERCIO DE MEDICAMENTOS E PRODUTOS HOSPITALARES LTDA	34558660000104	LUVA CIRÚRGICA ESTÉRIL Nº 7,5	LEMGRUBER	2000,00	PAR	R\$ 2,10 (Proposta)	IMPORTADO
MATMED COMERCIO DE PRODUTOS HOSPITALARES LTDA	21500422000104	Nº 7,5	DESCARPA CK	2000,00	PAR	R\$ 2,38 (Proposta)	IMPORTADO
HIPERFAR MATERIAIS HOSPITALAR E MEDICAMENTOS LTDA	36028477000122	80495510010	MEDIX	2000,00	PAR	R\$ 2,15 (Proposta)	IMPORTADO

Valor unitário: R\$ 2,21 Valor total: R\$ 4420,00

Método: Média

Item 88

LUVAS CIRÚRGICAS 8.0 ESTÉRIL, FORMATO ANATÔMICO, TEXTURIZADA, HIPOALÉGICA

COMISSÃO PERMANENTE DE LICITAÇÃO
CPL
FL _____

Participante	Documento	Modelo	Marca	Quantidade	Unidade	Proposta	Método
HIPERFAR MATERIAIS HOSPITALAR E MEDICAMENTOS LTDA	36028477000122	80495510010	MEDIX	1000,00	PAR	R\$ 2,15 (Proposta)	IMPORTADO
APROMÉDICA COMERCIO DE MEDICAMENTOS E PRODUTOS HOSPITALARES LTDA	34558660000104	LUVAS CIRÚRGICAS ESTÉRIL N° 8	LEMGRUBER	1000,00	PAR	R\$ 2,10 (Proposta)	IMPORTADO
MATMED COMERCIO DE PRODUTOS HOSPITALARES LTDA	21500422000104	N° 8	DESCARPA CK	1000,00	PAR	R\$ 2,38 (Proposta)	IMPORTADO

Valor unitário: R\$ 2,21 Valor total: R\$ 2210,00

Método: Média

Item 89

LUVAS CIRÚRGICAS 8.5 ESTÉRIL, FORMATO ANATÔMICO, TEXTURIZADA, HIPOALÉGICA

Participante	Documento	Modelo	Marca	Quantidade	Unidade	Proposta	Método
CIRÚRGICA MEDPLUS DISTRIBUIDORA DE MEDICAMENTOS E PRODUTOS HOSPITALARES LTDA	52685881000125	NEW HAND	NEW HAND	1000,00	PAR	R\$ 1,72 (Proposta)	IMPORTADO
MULTIHOSP COMERCIAL DE PRODUTOS HOSPITALARES LTDA	32421421000182	LEMGRUBER	LEMGRUBER	1000,00	PAR	R\$ 1,72 (Proposta)	IMPORTADO
YNEMED PRODUTOS MEDICOS E HOSPITALARES LTDA	51740794000160	Luva cirurgica de látex de borracha natural, taman	LEMGRUBER	1000,00	PAR	R\$ 1,73 (Proposta)	IMPORTADO

Valor unitário: R\$ 1,7233 Valor total: R\$ 1723,3333

Método: Média

Item 90

LUVAS DE PROCEDIMENTO NÃO CIRÚRGICO A BASE DE BORRACHA NATURAL LISA, LEVEMENTE LUBRIFICADA C/PÓ ABSORVÍVEL TAMANHO G C/100UNID

Participante	Documento	Modelo	Marca	Quantidade	Unidade	Proposta	Método
APROMÉDICA COMERCIO DE MEDICAMENTOS E PRODUTOS HOSPITALARES LTDA	34558660000104	LUVAS PARA PROCEDIMENTO NÃO CIRÚRGICO G.	DESCARPA CK	1500,00	CX	R\$ 38,00 (Proposta)	IMPORTADO
HIPERFAR MATERIAIS HOSPITALAR E MEDICAMENTOS LTDA	36028477000122	80495510022	MEDIX	1500,00	CX	R\$ 40,47 (Proposta)	IMPORTADO
MATMED COMERCIO DE PRODUTOS HOSPITALARES LTDA	21500422000104	530401	DESCARPA CK	1500,00	CX	R\$ 41,61 (Proposta)	IMPORTADO

Valor unitário: R\$ 40,0267 Valor total: R\$ 60040,00

Método: Média

Item 91

LUVAS DE PROCEDIMENTO NÃO CIRÚRGICO A BASE DE BORRACHA NATURAL, LISA, LEVEMENTE LUBRIFICADA C/PÓ ABSORVÍVEL TAMANHO M C/100UNID

Participante	Documento	Modelo	Marca	Quantidade	Unidade	Proposta	Método
HIPERFAR MATERIAIS HOSPITALAR E MEDICAMENTOS LTDA	36028477000122	80495510022	MEDIX	4000,00	CX	R\$ 40,47 (Proposta)	IMPORTADO
MATMED COMERCIO DE PRODUTOS HOSPITALARES LTDA	21500422000104	530301	DESCARPA CK	4000,00	CX	R\$ 41,61 (Proposta)	IMPORTADO
APROMÉDICA COMERCIO DE MEDICAMENTOS E PRODUTOS HOSPITALARES LTDA	34558660000104	LUVAS PARA PROCEDIMENTO NÃO CIRÚRGICO M.	DESCARPA CK	4000,00	CX	R\$ 38,00 (Proposta)	IMPORTADO

Valor unitário: R\$ 40,0267 Valor total: R\$ 160106,6667

Método: Média

Item 92

LUVA DE PROCEDIMENTO NÃO CIRÚRGICO A BASE DE BORRACHA NATURAL, LISA, LEVEMENTE LUBRIFICADA C/PÓ ABSORVÍVEL
TAMANHO P C/100UNID

Participante	Documento	Modelo	Marca	Quantidade	Unidade	Proposta	Método
APROMÉDICA COMERCIO DE MEDICAMENTOS E PRODUTOS HOSPITALARES LTDA	34558660000104	LUVA PARA PROCEDIMENTO NÃO CIRÚRGICO P.	DESCARPA CK	4000,00	CX	R\$ 38,00 (Proposta)	IMPORTADO
HIPERFAR MATERIAIS HOSPITALAR E MEDICAMENTOS LTDA	36028477000122	80495510022	MEDIX	4000,00	CX	R\$ 40,47 (Proposta)	IMPORTADO
MATMED COMERCIO DE PRODUTOS HOSPITALARES LTDA	21500422000104	530201	DESCARPA CK	4000,00	CX	R\$ 41,61 (Proposta)	IMPORTADO

Método: Média

Valor unitário: R\$ 40,0267

Valor total: R\$ 160106,667

COMISSÃO PERMANENTE DE LICITAÇÃO
CPL
FL _____

Item 93

LUVA DE PROCEDIMENTO NÃO CIRÚRGICO A BASE DE BORRACHA NATURAL, LISA, LEVEMENTE LUBRIFICADA C/PÓ ABSORVÍVEL
TAMANHO PP C/100UNID

Participante	Documento	Modelo	Marca	Quantidade	Unidade	Proposta	Método
FACCINA DALTORA EQUIPAMENTOS DE SEGURANÇA LTDA	04584756000186	CA46221	TALGE	2000,00	CX	R\$ 25,00 (Proposta)	IMPORTADO
R. DE O. SANTIL EPI-EPP	97530228000125	CA 20723	Volk	2000,00	CX	R\$ 14,30 (Proposta)	IMPORTADO
YNEMED PRODUTOS MEDICOS E HOSPITALARES LTDA	51740794000160	LUVA PROCEDIMENTO MÉDICO CIRÚRGICO, DESCARTÁVEL, C	DESCARPA CK	2000,00	CX	R\$ 55,10 (Proposta)	IMPORTADO

Método: Média

Valor unitário: R\$ 31,4667

Valor total: R\$ 62933,3333

Item 94

MASCARA DESCARTAVEL USO GERAL BRANCA COM TIRA ELASTICA CX C/100 UNID

Participante	Documento	Modelo	Marca	Quantidade	Unidade	Proposta	Método
LAVOR COMERCIAL DE EQUIPAMENTOS LTDA	31329288000176	VABENE	VABENE	15000,00	PCT	R\$ 11,21 (Proposta)	IMPORTADO
L F M ALBUQUERQUE	48129959000158	CX	vabene	15000,00	PCT	R\$ 11,21 (Proposta)	IMPORTADO
M TESTA ATACADO LTDA	43044418000103	MASCARA	PROPRIA	15000,00	PCT	R\$ 11,21 (Proposta)	IMPORTADO

Método: Média

Valor unitário: R\$ 11,21

Valor total: R\$ 168150,00

Item 95

P.V.P.I TOPICO SOLUÇÃO AQUOSA ILT

Participante	Documento	Modelo	Marca	Quantidade	Unidade	Proposta	Método
VIVRE COMERCIO DE PRODUTOS HOSPITALARES LTDA	15229287000101	VIC PHARMA	VIC PHARMA	200,00	FR	R\$ 101,18 (Proposta)	IMPORTADO
VIVRE COMERCIO DE PRODUTOS HOSPITALARES LTDA	15229287000101	RIOQUIMICA	RIOQUIMICA	200,00	FR	R\$ 121,14 (Proposta)	IMPORTADO
EMIGÉ MATERIAIS ODONTOLÓGICOS LTDA	71505564000124	RIODEINE TOPICO	RIOQUIMICA	200,00	FR	R\$ 139,57 (Proposta)	IMPORTADO

Método: Média

Valor unitário: R\$ 120,63

Valor total: R\$ 24126,00

Item 96

P.V.P.I DERGEMANTE ILT

Participante	Documento	Modelo	Marca	Quantidade	Unidade	Proposta	Método
HENRIVIX COMERCIO DE MEDICAMENTOS E MATERIAIS HOSPITALARES	41500407000165	FR	VIC PHARMA	100,00	FR	R\$ 64,00 (Proposta)	IMPORTADO

REALMED HOSPITALAR EIRELI	048479590001 18	VICPHARMA	VICPHARM A	100,00	FR	R\$ 77,18 (Proposta)	IMPORTAD O
SALVI E LOPES E CIA LTDA	824781400001 34	polvidine dergemante (pvpi) emb 1000 ml	VICPHARM A	100,00	FR	R\$ 126,36 (Proposta)	IMPORTAD O

Valor unitário: R\$ 89,18 Valor total: R\$ 8918,00

Método: Média

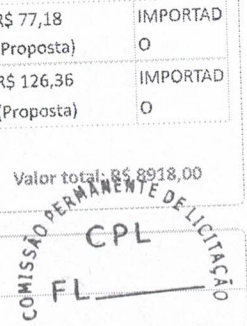

Item 97

PAPEL GRAU CIRÚRGICO TERMO SELANTE 45cmX100mt

Participante	Documento	Modelo	Marca	Quantidade	Unidade	Proposta	Método
EUTICA ATACADISTA DE MEDICAMENTOS E MATERIAL HOSPITALAR LTDA	0478011700019 6	Injex	Injex	50,00	ROLO	R\$ 200,00 (Proposta)	IMPORTAD O
GM FARMA COMERCIAL LTDA	1063821400014 1	HARBOMEDICA L	HARBOMEDICA L	50,00	ROLO	R\$ 246,00 (Proposta)	IMPORTAD O
HOSPITALMED EIRELI	2986805900018 8	UN	CIEX	50,00	ROLO	R\$ 194,31 (Vencedor)	IMPORTAD O

Valor unitário: R\$ 213,4367 Valor total: R\$ 10671,8333

Método: Média

Item 98

SERINGA 10ML HIPODÉRMICA DE USO ÚNICO S/ AGULHA C/100UNID

Participante	Documento	Modelo	Marca	Quantidade	Unidade	Proposta	Método
HABX COMÉRCIO & PRESTAÇÃO DE SERVIÇOS E EQUIPAMENTOS DE HOSPITAIS ELABORATÓRIOS LTDA - ME	287671240001 16		MEDIX	20000,00	UND	R\$ 0,55 (Proposta)	IMPORTAD O
MAXLAB PRODUTOS PARA DIAGNOSTICOS E PESQUISAS LTDA	047247290001 61		SR	20000,00	UND	R\$ 0,82 (Proposta)	IMPORTAD O
NORTELAB COMERCIO ATACADISTA DE PRODUTOS LABORATORIAIS	287291420001 03		SOLIDOR	20000,00	UND	R\$ 0,65 (Proposta)	IMPORTAD O

Valor unitário: R\$ 0,6733 Valor total: R\$ 13466,6667

Método: Média

Item 99

SERINGA TML, HIPODÉRMICA DE USO ÚNICO C/ AGULHA 13X4,5 PARA INSULINA

Participante	Documento	Modelo	Marca	Quantidade	Unidade	Proposta	Método
CSMED PRODUTOS MEDICO HOSPITALARES LTDA	42587791000 148	13x4,5MM	SR	20000,00	UND	R\$ 0,40 (Proposta)	IMPORTAD O
RC DISTRIBUIDORA DE MEDICAMENTOS LTDA	48722366000 109	PROD. PARA SAUDE - NACIONAL - CX 500 UND - VAL 12	SR -SALDANHA RODRIGUES LTDA	20000,00	UND	R\$ 0,55 (Proposta)	IMPORTAD O
MED E FARMA COMERCIO ATACADISTA MEDICAMENTOS LTDA	41778326000 121	Unidades	DESCARPACK	20000,00	UND	R\$ 0,67 (Proposta)	IMPORTAD O

Valor unitário: R\$ 0,54 Valor total: R\$ 10800,00

Método: Média

Item 100

SERINGA 20ML HIPODÉRMICA DE USO ÚNICO S/ AGULHA C/100UNID

Participante	Documento	Modelo	Marca	Quantidade	Unidade	Proposta	Método
VAL MED PRODUTOS E EQUIPAMENTOS MEDICOS HOSPITALAR EIRELI-EPP	05980425000128	SERINGA	SR	20000,00	UND	R\$ 0,96 (Proposta)	IMPORTAD O
D E A FARMA DISTRIBUIDORA DE PRODUTOS FARMACÊUTICOS EIRELI	04362282000128		SR	20000,00	UND	R\$ 0,86 (Proposta)	IMPORTAD O
JONAS A G DE SOUSA	32786481000107	Sr	Sr	20000,00	UND	R\$ 0,76 (Proposta)	IMPORTAD O

Valor unitário: R\$ 0,86 Valor total: R\$ 17200,00

Método: Média

Item 101

SERINGA 3ML, HIPODÉRMICA DE USO ÚNICO S/ AGULHA C/100UNID

Participante	Documento	Modelo	Marca	Quantidade	Unidade	Proposta	Método
HABX COMÉRCIO & PRESTAÇÃO DE SERVIÇOS EM EQUIPAMENTOS DE HOSPITAIS ELABORATÓRIOS LTDA - ME	28767124000116	MEDIX	MEDIX	20000,00	UND	R\$ 0,40 (Proposta)	IMPORTADO
MAXLAB PRODUTOS PARA DIAGNOSTICOS E PESQUISAS LTDA	04724729000161	SR	SR	20000,00	UND	R\$ 0,40 (Proposta)	IMPORTADO
NORTELAB COMERCIO ATACADISTA DE PRODUTOS LABORATORIAIS	28729142000103	RYMCO	RYMCO	20000,00	UND	R\$ 0,35 (Proposta)	IMPORTADO

Valor unitário: R\$ 0,3833

Valor total: R\$ 7660,00

Método: Média

COMISSÃO PERMANENTE DE LICITAÇÃO
CPL
FL

Item 102

SERINGA 5ML HIPODÉRMICA DE USO ÚNICO S/ AGULHA C/100UNID

Participante	Documento	Modelo	Marca	Quantidade	Unidade	Proposta	Método
NORTELAB COMERCIO ATACADISTA DE PRODUTOS LABORATORIAIS	28729142000103	RYMCO	RYMCO	20000,00	UND	R\$ 0,35 (Proposta)	IMPORTADO
HABX COMÉRCIO & PRESTAÇÃO DE SERVIÇOS EM EQUIPAMENTOS DE HOSPITAIS ELABORATÓRIOS LTDA - ME	28767124000116	MEDIX	MEDIX	20000,00	UND	R\$ 0,35 (Proposta)	IMPORTADO
GOLDENPLUS COM DE MED E PROD HOSP LTDA	17472278000164	Injex	Injex	20000,00	UND	R\$ 0,29 (Proposta)	IMPORTADO

Valor unitário: R\$ 0,33

Valor total: R\$ 6600,00

Método: Média

Item 103

SONDA DE ASPIRAÇÃO TRAQUEAL Nº 10

Participante	Documento	Modelo	Marca	Quantidade	Unidade	Proposta	Método
TEMPO COMERCIAL DISTRIBUIDORA DE MEDICAMENTOS	24564626000199	SONDA	MARKMED	2000,00	UND	R\$ 1,30 (Proposta)	IMPORTADO
YNEMED PRODUTOS MEDICOS E HOSPITALARES LTDA	51740794000160	Sonda de Aspiração Traqueal nº 10	MARKMED	2000,00	UND	R\$ 3,36 (Proposta)	IMPORTADO
CGA NEGOCIOS E DISTRIBUIÇÃO LTDA	11868737000147	UNIDADE	MARKMED	2000,00	UND	R\$ 1,36 (Proposta)	IMPORTADO

Valor unitário: R\$ 2,0067

Valor total: R\$ 4013,3333

Método: Média

Item 104

SONDA DE ASPIRAÇÃO TRAQUEAL Nº 12

Participante	Documento	Modelo	Marca	Quantidade	Unidade	Proposta	Método
YNEMED PRODUTOS MEDICOS E HOSPITALARES LTDA	5174079400160	Sonda de Aspiração Traqueal nº 12	MARKMED	2000,00	UND	R\$ 3,54 (Proposta)	IMPORTADO
DECOM - COMERCIO DE EQUIPAMENTOS E PRODUTOS ODONTOLÓGICOS MEDICOS E HOSPITALARES LTDA	0872688100134	MARK MED	MARK MED	2000,00	UND	R\$ 1,46 (Proposta)	IMPORTADO
MC MEDICALL PRODUTOS MEDICO HOSPITALARES EIRELI - ME	27330244000199		MEDSONDA	2000,00	UND	R\$ 1,46 (Proposta)	IMPORTADO

Valor unitário: R\$ 2,1533

Valor total: R\$ 4306,6667

Método: Média

Item 105

SONDA DE ASPIRAÇÃO TRAQUEAL Nº 16

Participante	Documento	Modelo	Marca	Quantidade	Unidade	Proposta	Método
YNEMED PRODUTOS MEDICOS E HOSPITALARES LTDA	51740794000160	Sonda de Aspiração Traqueal nº 16	MARKMED	1000,00	UND	R\$ 4,08 (Proposta)	IMPORTADO
LIGA MEDICAL COMERCIO E REPRESENTACOES LTDA	40281661000157	MARKMED	MARKMED	1000,00	UND	R\$ 1,74 (Proposta)	IMPORTADO
DU BOM DISTRIBUIÇÃO DE PRODUTOS MÉDICO HOSPITALAR LTDA	18483775000120	MEDSONDA	MEDSONDA	1000,00	UND	R\$ 1,48 (Proposta)	IMPORTADO

Método: Média

Valor unitário: R\$ 2,4333

Valor total: R\$ 2433,3333

COMISSÃO PERMANENTE DE LICITAÇÃO
CPL
FL _____

Item 106

SONDA DE ASPIRAÇÃO TRAQUEAL Nº 18

Participante	Documento	Modelo	Marca	Quantidade	Unidade	Proposta	Método
OKEY-MED DISTRIBUIDORA DE MEDICAMENTOS HOSPITALARES ODONTOLOGICOS IMPORTACOES E EXPORTACOES EIRELI	11311773000105	MEDSONDA	MEDSONDA	1000,00	UND	R\$ 2,40 (Proposta)	IMPORTADO
YNEMED PRODUTOS MEDICOS E HOSPITALARES LTDA	51740794000160	sonda de aspiração traqueal nº 18	MARKMED	1000,00	UND	R\$ 4,68 (Proposta)	IMPORTADO
YNEMED PRODUTOS MEDICOS E HOSPITALARES LTDA	51740794000160	Sonda para aspiração traqueal nº18	MARKMED	1000,00	UND	R\$ 2,26 (Proposta)	IMPORTADO

Método: Média

Valor unitário: R\$ 3,1133

Valor total: R\$ 3113,3333

Item 107

SONDA FOWLEY DE LÁTEX NATURAL, SILICONIZADA, ESTÉRIL Nº10

Participante	Documento	Modelo	Marca	Quantidade	Unidade	Proposta	Método
MED FARMACE DIST. DE MEDICAMENTOS LTDA EPP	69950913000175	LABOR IMPORT	LABOR IMPORT	100,00	UND	R\$ 3,03 (Proposta)	IMPORTADO
RB DISTRIBUIDORA DE PRODUTOS HOSPITALARES	39339941000190	TOP MED	TOP MED	100,00	UND	R\$ 3,03 (Proposta)	IMPORTADO
TEMPO COMERCIAL DISTRIBUIDORA DE MEDICAMENTOS	24564626000199	SONDA	SOLIDOR	100,00	UND	R\$ 4,90 (Proposta)	IMPORTADO

Método: Média

Valor unitário: R\$ 3,6533

Valor total: R\$ 365,3333

Item 108

SONDA FOWLEY DE LÁTEX NATURAL, SILICONIZADA, ESTÉRIL Nº12

Participante	Documento	Modelo	Marca	Quantidade	Unidade	Proposta	Método
TEMPO COMERCIAL DISTRIBUIDORA DE MEDICAMENTOS	24564626000199	SONDA	SOLIDOR	100,00	UND	R\$ 4,90 (Proposta)	IMPORTADO
MED FARMACE DIST. DE MEDICAMENTOS LTDA EPP	69950913000175	LABOR IMPORT	LABOR IMPORT	100,00	UND	R\$ 3,66 (Proposta)	IMPORTADO
RB DISTRIBUIDORA DE PRODUTOS HOSPITALARES	39339941000190	TOP MED	TOP MED	100,00	UND	R\$ 3,66 (Proposta)	IMPORTADO

Método: Média

Valor unitário: R\$ 4,0733

Valor total: R\$ 407,3333

Item 109

SONDA FOWLEY DE LÁTEX NATURAL, SILICONIZADA, ESTÉRIL Nº14

Participante	Documento	Modelo	Marca	Quantidade	Unidade	Proposta	Método
YNEMED PRODUTOS MEDICOS E HOSPITALARES LTDA	51740794000160	sonda de foley2 vias nº 14 (vesical de demora)	MEDIX	100,00	UND	R\$ 5,51 (Proposta)	IMPORTADO
DIMEBRAS COMERCIAL HOSPITALAR LTDA.	56081482000106	MEDIX	MEDIX	100,00	UND	R\$ 3,87 (Proposta)	IMPORTADO
CIRURGICA UNIAO LTDA	04063331000121	DESCARPACK	DESCARPACK	100,00	UND	R\$ 2,50 (Proposta)	IMPORTADO

Método: Média

COMISSÃO PERMANENTE DE LICITAÇÃO
CPL
FL. _____

Item 110

SONDA FOWLEY DE LÁTEX NATURAL, SILICONIZADA, ESTÉRIL Nº16

Participante	Documento	Modelo	Marca	Quantidade	Unidade	Proposta	Método
YNEMED PRODUTOS MEDICOS E HOSPITALARES LTDA	51740794000160	sonda de foley 2 vias nº 16 (vesical de demora)	MEDIX	150,00	UND	R\$ 5,51 (Proposta)	IMPORTADO
CIRURGICA UNIAO LTDA	04063331000121	DESCARPAC	DESCARPAC K	150,00	UND	R\$ 2,50 (Proposta)	IMPORTADO
DIMEBRAS COMERCIAL HOSPITALAR LTDA.	56081482000106	MEDIX	MEDIX	150,00	UND	R\$ 3,87 (Proposta)	IMPORTADO

Valor unitário: R\$ 3,96

Valor total: R\$ 594,00

Método: Média

Item 111

SONDA FOWLEY DE LÁTEX NATURAL, SILICONIZADA, ESTÉRIL Nº18

Participante	Documento	Modelo	Marca	Quantidade	Unidade	Proposta	Método
CIRURGICA UNIAO LTDA	04063331000121	DESCARPAC	DESCARPAC K	150,00	UND	R\$ 2,50 (Proposta)	IMPORTADO
YNEMED PRODUTOS MEDICOS E HOSPITALARES LTDA	51740794000160	sonda de foley 2 vias nº 18 (vesical de demora)	MEDIX	150,00	UND	R\$ 5,51 (Proposta)	IMPORTADO
DIMEBRAS COMERCIAL HOSPITALAR LTDA.	56081482000106	MEDIX	MEDIX	150,00	UND	R\$ 3,87 (Proposta)	IMPORTADO

Valor unitário: R\$ 3,96

Valor total: R\$ 594,00

Método: Média

Item 112

SONDA FOWLEY DE LÁTEX NATURAL, SILICONIZADA, ESTÉRIL Nº20

Participante	Documento	Modelo	Marca	Quantidade	Unidade	Proposta	Método
MED FARMACE DIST. DE MEDICAMENTOS LTDA EPP	69950913000175	LABOR IMPORT	LABOR IMPORT	100,00	UND	R\$ 3,52 (Proposta)	IMPORTADO
RB DISTRIBUIDORA DE PRODUTOS HOSPITALARES	39339941000190	TOP MED	TOP MED	100,00	UND	R\$ 3,52 (Proposta)	IMPORTADO
TEMPO COMERCIAL DISTRIBUIDORA DE MEDICAMENTOS	24564626000199	SONDA	SOLIDOR	100,00	UND	R\$ 4,90 (Proposta)	IMPORTADO

Valor unitário: R\$ 3,98

Valor total: R\$ 398,00

Método: Média

Item 113

SONDA NASOGASTRICA CURTA Nº 04

Participante	Documento	Modelo	Marca	Quantidade	Unidade	Proposta	Método
WILLIAMS CENTRO DE DISTRIBUIÇÃO MEDICAMENTOS LTDA	41582087000130	MEDSONDA	MEDSONDA	100,00	UND	R\$ 0,81 (Proposta)	IMPORTADO
APROMÉDICA COMERCIO DE MEDICAMENTOS E PRODUTOS HOSPITALARES LTDA	34558660000104	SONDA NASOGASTRICA CURTA Nº04	MEDIX	100,00	UND	R\$ 0,96 (Proposta)	IMPORTADO
DISTRIBUIDORA OMEGA LTDA	11187037000197	UND	MEDSONDA	100,00	UND	R\$ 2,57 (Proposta)	IMPORTADO

Valor unitário: R\$ 1,4467

Valor total: R\$ 144,6667

Método: Média

Item 114

SONDA NASOGASTRICA CURTA Nº 06

Participante	Documento	Modelo	Marca	Quantidade	Unidade	Proposta	Método
TEMPO COMERCIAL DISTRIBUIDORA DE MEDICAMENTOS	24564626000199	SONDA	MARKMED	100,00	UND	R\$ 1,12 (Proposta)	IMPORTADO
RB DISTRIBUIDORA DE PRODUTOS HOSPITALARES	39339941000190	MEDSONDA	MEDSONDA	100,00	UND	R\$ 0,71 (Proposta)	IMPORTADO
MED FARMACE DIST. DE MEDICAMENTOS LTDA EPP	69950913000175	MEDSONDA	MEDSONDA	100,00	UND	R\$ 0,71 (Proposta)	IMPORTADO
						Valor unitário: R\$ 0,8467	Valor total: R\$ 84,6667
Método: Média							

Item 115

SONDA NASOGASTRICA CURTA Nº 08

Participante	Documento	Modelo	Marca	Quantidade	Unidade	Proposta	Método
A.M.B. FARMACEUTICA COMERCIO DISTRIBUICAO E REPRESENTACAO LTDA	04508780000136	GOODCOM E	GOODCOME	100,00	UND	R\$ 1,04 (Proposta)	IMPORTADO
A C COMERCIO ATACADISTA DE MEDICAMENTOS LTDA	38084429000187	UNIDADE	MEDSONDA/ MEDSONDA	100,00	UND	R\$ 1,04 (Proposta)	IMPORTADO
A L F SILVA E CIA LTDA	40949490000191	UNIDADE	MEDIX	100,00	UND	R\$ 1,04 (Proposta)	IMPORTADO
						Valor unitário: R\$ 1,04	Valor total: R\$ 104,00
Método: Média							

Item 116

SONDA NASOGASTRICA CURTA Nº 10

Participante	Documento	Modelo	Marca	Quantidade	Unidade	Proposta	Método
TEMPO COMERCIAL DISTRIBUIDORA DE MEDICAMENTOS	24564626000199	SONDA	MARKMED	100,00	UND	R\$ 3,00 (Proposta)	IMPORTADO
TEMPO COMERCIAL DISTRIBUIDORA DE MEDICAMENTOS	24564626000199	SONDA	MARKMED	100,00	UND	R\$ 2,50 (Vencedor)	IMPORTADO
RB DISTRIBUIDORA DE PRODUTOS HOSPITALARES	39339941000190	MEDSONDA	MEDSONDA	100,00	UND	R\$ 2,98 (Proposta)	IMPORTADO
						Valor unitário: R\$ 2,8267	Valor total: R\$ 282,6667
Método: Média							

Item 117

SONDA NASOGASTRICA CURTA Nº 12

Participante	Documento	Modelo	Marca	Quantidade	Unidade	Proposta	Método
MED FARMACE DIST. DE MEDICAMENTOS LTDA EPP	69950913000175	MEDSONDA	MEDSONDA	100,00	UND	R\$ 1,02 (Proposta)	IMPORTADO
RB DISTRIBUIDORA DE PRODUTOS HOSPITALARES	39339941000190	MEDSONDA	MEDSONDA	100,00	UND	R\$ 1,02 (Proposta)	IMPORTADO
TEMPO COMERCIAL DISTRIBUIDORA DE MEDICAMENTOS	24564626000199	SONDA	MARKMED	100,00	UND	R\$ 1,12 (Proposta)	IMPORTADO
						Valor unitário: R\$ 1,0533	Valor total: R\$ 105,3333
Método: Média							

Item 118

SONDA NASOGASTRICA CURTA Nº 14

Participante	Documento	Modelo	Marca	Quantidade	Unidade	Proposta	Método
A C COMERCIO ATACADISTA DE MEDICAMENTOS LTDA	38084429000187	UNIDADE	MEDSONDA/ MEDSONDA	100,00	UND	R\$ 1,82 (Proposta)	IMPORTADO
APROMÉDICA COMERCIO DE MEDICAMENTOS E PRODUTOS HOSPITALARES LTDA	34558660000104	SONDA NASOGÁSTRICA N. 14 CURTA	MEDIX	100,00	UND	R\$ 1,26 (Proposta)	IMPORTADO
A R GONCALVES EIRELI	22802226000149	NASOGÁSTRICA	BIOSANI	100,00	UND	R\$ 1,80 (Proposta)	IMPORTADO
						Valor unitário: R\$ 1,6267	Valor total: R\$ 162,6667
Método: Média							

Item 119

SONDA NASOGASTRICA CURTA N° 16

Participante	Documento	Modelo	Marca	Quantidade	Unidade	Proposta	Método
RB DISTRIBUIDORA DE PRODUTOS HOSPITALARES	39339941000190	MEDSONDA	MEDSONDA	100,00	UND	R\$ 0,85 (Proposta)	IMPORTADO
MED FARMACE DIST. DE MEDICAMENTOS LTDA EPP	69950913000175	MEDSONDA	MEDSONDA	100,00	UND	R\$ 0,85 (Proposta)	IMPORTADO
TEMPO COMERCIAL DISTRIBUIDORA DE MEDICAMENTOS	24564626000199	SONDA	MARKMED	100,00	UND	R\$ 1,12 (Proposta)	IMPORTADO

Valor unitário: R\$ 0,94 Valor total: R\$ 94,00

Método: Média

Item 120

SONDA NASOGASTRICA CURTA N° 18

Participante	Documento	Modelo	Marca	Quantidade	Unidade	Proposta	Método
RB DISTRIBUIDORA DE PRODUTOS HOSPITALARES	39339941000190	MEDSONDA	MEDSONDA	100,00	UND	R\$ 0,94 (Proposta)	IMPORTADO
MED FARMACE DIST. DE MEDICAMENTOS LTDA EPP	69950913000175	MEDSONDA	MEDSONDA	100,00	UND	R\$ 0,94 (Proposta)	IMPORTADO
TEMPO COMERCIAL DISTRIBUIDORA DE MEDICAMENTOS	24564626000199	SONDA	MARKMED	100,00	UND	R\$ 1,12 (Proposta)	IMPORTADO

Valor unitário: R\$ 1,00 Valor total: R\$ 100,00

Método: Média

Item 121

SONDA NASOGASTRICA CURTA N° 20

Participante	Documento	Modelo	Marca	Quantidade	Unidade	Proposta	Método
A C COMERCIO ATACADISTA DE MEDICAMENTOS LTDA	38084429000187	UNIDADE	MEDSONDA/ MEDSONDA	100,00	UND	R\$ 3,15 (Proposta)	IMPORTADO
A R GONCALVES EIRELI	22802226000149	NASOGÁSTRICA	BIOSANI	100,00	UND	R\$ 3,10 (Proposta)	IMPORTADO
A R GONCALVES EIRELI	22802226000149	NASOGÁSTRICA	BIOSANI	100,00	UND	R\$ 2,33 (Vencedor)	IMPORTADO

Valor unitário: R\$ 2,86 Valor total: R\$ 286,00

Método: Média

Item 122

SONDA NASOGASTRICA CURTA N° 22

Participante	Documento	Modelo	Marca	Quantidade	Unidade	Proposta	Método
YNEMED PRODUTOS MEDICOS E HOSPITALARES LTDA	51740794000160	Sonda nasogástrica curta nº22	MARKMED	100,00	UND	R\$ 2,61 (Proposta)	IMPORTADO
CSMED PRODUTOS MEDICO HOSPITALARES LTDA	42587791000148	DESCARTAVEL	MARKMED	100,00	UND	R\$ 1,14 (Proposta)	IMPORTADO
DR - COMERCIO DE PRODUTOS DOMISSANITARIOS LTDA	41013834000119		Conforme Anexo	100,00	UND	R\$ 1,14 (Proposta)	IMPORTADO

Valor unitário: R\$ 1,63 Valor total: R\$ 163,00

Método: Média

Item 123

SONDA NASOGASTRICA CURTA N° 24

Participante	Documento	Modelo	Marca	Quantidade	Unidade	Proposta	Método
HDM COMERCIO IMPORT HOSPITALAR EIRELI	35683070000176	UN	BIOSANI	100,00	UND	R\$ 3,99 (Proposta)	IMPORTADO
CORUMBA HOSPITALAR LTDA	18442927000147	MARK MED	MARK MED	100,00	UND	R\$ 3,76 (Proposta)	IMPORTADO
SAFRAMED HOSPITALAR LTDA	36629597000185		SOLIDOR	100,00	UND	R\$ 1,96 (Proposta)	IMPORTADO

Valor unitário: R\$ 3,2367 Valor total: R\$ 323,6667

Método: Média

Item 124

SONDA NASOGASTRICA LONGA N° 04

Participante	Documento	Modelo	Marca	Quantidade	Unidade	Proposta	Método
DISTRIBUIDORA OMEGA LTDA	11187037000197	UND	MEDSONDA	100,00	UND	R\$ 2,57 (Proposta)	IMPORTADO
WILLIAMS CENTRO DE DISTRIBUIÇÃO MEDICAMENTOS LTDA	41582087000130	MEDSONDA	MEDSONDA	100,00	UND	R\$ 1,21 (Proposta)	IMPORTADO
APROMÉDICA COMERCIO DE MEDICAMENTOS E PRODUTOS HOSPITALARES LTDA	34558660000104	SONDA NASOGASTRICA LONGA N°04	MEDIX	100,00	UND	R\$ 1,50 (Proposta)	IMPORTADO

Método: Média

Valor unitário: R\$ 1,76 Valor total: R\$ 176,00

Item 125

SONDA NASOGASTRICA LONGA N° 06

Participante	Documento	Modelo	Marca	Quantidade	Unidade	Proposta	Método
HORUS FARMA DISTRIBUIDORA DE MEDICAMENTOS LTDA	26754510000148	UNIDADE	BIOWASE	100,00	UND	R\$ 1,96 (Proposta)	IMPORTADO
CIRURGICA FAMED DISTRIBUIDORA DE PRODUTOS HOSPITALARES EIRELI	10978106000118		MEDSONDA	100,00	UND	R\$ 1,96 (Proposta)	IMPORTADO
DIGNA COMERCIO DE PRODUTOS MEDICOS HOSPITALARES LTDA	35900411000118	MEDSONDA	MEDSONDA	100,00	UND	R\$ 1,96 (Proposta)	IMPORTADO

Método: Média

Valor unitário: R\$ 1,96 Valor total: R\$ 196,00

Item 126

SONDA NASOGASTRICA LONGA N° 08

Participante	Documento	Modelo	Marca	Quantidade	Unidade	Proposta	Método
A R GONCALVES EIRELI	22802226000149	NASOGÁSTRICA	BIOSANLI	100,00	UND	R\$ 3,45 (Proposta)	IMPORTADO
PARAMED DISTRIBUIDORA DE MEDICAMENTOS LTDA	16647278000195	80212340034	BIOBAS E	100,00	UND	R\$ 3,50 (Proposta)	IMPORTADO
APROMÉDICA COMERCIO DE MEDICAMENTOS E PRODUTOS HOSPITALARES LTDA	34558660000104	SONDA NASOGÁSTRICA N. 08 LONGA	MEDIX	100,00	UND	R\$ 1,54 (Proposta)	IMPORTADO

Método: Média

Valor unitário: R\$ 2,83 Valor total: R\$ 283,00

Item 127

SONDA NASOGASTRICA LONGA N° 10

Participante	Documento	Modelo	Marca	Quantidade	Unidade	Proposta	Método
A R GONCALVES EIRELI	22802226000149	NASOGÁSTRICA	BIOSANI	100,00	UND	R\$ 3,70 (Proposta)	IMPORTADO
HIPERFAR MATERIAIS HOSPITALAR E MEDICAMENTOS LTDA	36028477000122	80286000034	BIOSANI	100,00	UND	R\$ 1,16 (Proposta)	IMPORTADO
APROMÉDICA COMERCIO DE MEDICAMENTOS E PRODUTOS HOSPITALARES LTDA	34558660000104	SONDA NASOGÁSTRICA N. 10 LONGA	MEDIX	100,00	UND	R\$ 1,56 (Proposta)	IMPORTADO

Método: Média

Valor unitário: R\$ 2,14 Valor total: R\$ 214,00

Item 128

SONDA NASOGASTRICA LONGA N° 12

Participante	Documento	Modelo	Marca	Quantidade	Unidade	Proposta	Método
--------------	-----------	--------	-------	------------	---------	----------	--------

Participante	Documento	Modelo	Marca	Quantidade	Unidade	Proposta	Método
HIPERFAR MATERIAIS HOSPITALAR E MEDICAMENTOS LTDA	36028477000122	80286000034	BIOSANI	100,00	UND	R\$ 1,35 (Proposta)	IMPORTADO
A R GONCALVES EIRELI	22802226000149	NASOGÁSTRICA	BIOSANI	100,00	UND	R\$ 4,00 (Proposta)	IMPORTADO
APROMÉDICA COMERCIO DE MEDICAMENTOS E PRODUTOS HOSPITALARES LTDA	34558660000104	SONDA NASOGÁSTRICA N. 12 LONGA	MEDIX	100,00	UND	R\$ 1,72 (Proposta)	IMPORTADO

Método: Média

Valor unitário: R\$ 2,3567 Valor total: R\$ 235,6667

Item 129

SONDA NASOGASTRICA LONGA Nº 14

Participante	Documento	Modelo	Marca	Quantidade	Unidade	Proposta	Método
HIPERFAR MATERIAIS HOSPITALAR E MEDICAMENTOS LTDA	36028477000122	80286000034	BIOSANI	100,00	UND	R\$ 1,54 (Proposta)	IMPORTADO
A R GONCALVES EIRELI	22802226000149	NASOGÁSTRICA	BIOSANI	100,00	UND	R\$ 4,40 (Proposta)	IMPORTADO
APROMÉDICA COMERCIO DE MEDICAMENTOS E PRODUTOS HOSPITALARES LTDA	34558660000104	SONDA NASOGÁSTRICA N. 14 LONGA	MEDIX	100,00	UND	R\$ 1,76 (Proposta)	IMPORTADO

Método: Média

Valor unitário: R\$ 2,5667 Valor total: R\$ 256,6667

Item 130

SONDA NASOGASTRICA LONGA Nº 16

Participante	Documento	Modelo	Marca	Quantidade	Unidade	Proposta	Método
HIPERFAR MATERIAIS HOSPITALAR E MEDICAMENTOS LTDA	36028477000122	80286000034	BIOSANI	100,00	UND	R\$ 1,63 (Proposta)	IMPORTADO
A R GONCALVES EIRELI	22802226000149	NASOGÁSTRICA	BIOSANI	100,00	UND	R\$ 4,80 (Proposta)	IMPORTADO
APROMÉDICA COMERCIO DE MEDICAMENTOS E PRODUTOS HOSPITALARES LTDA	34558660000104	SONDA NASOGÁSTRICA N. 16 LONGA	MEDIX	100,00	UND	R\$ 1,80 (Proposta)	IMPORTADO

Método: Média

Valor unitário: R\$ 2,7433 Valor total: R\$ 274,3333

Item 131

SONDA NASOGASTRICA LONGA Nº 20

Participante	Documento	Modelo	Marca	Quantidade	Unidade	Proposta	Método
HIPERFAR MATERIAIS HOSPITALAR E MEDICAMENTOS LTDA	36028477000122	80286000034	BIOSANI	100,00	UND	R\$ 2,00 (Proposta)	IMPORTADO
P R S DE CASTRO EIRELI	36620827000145	UNIDADE	MEDSONDA / MEDSONDA IND E COM DE PRODUTOS HOSPITAL	100,00	UND	R\$ 5,76 (Proposta)	IMPORTADO
A R GONCALVES EIRELI	22802226000149	NASOGÁSTRICA	BIOSANI	100,00	UND	R\$ 5,70 (Proposta)	IMPORTADO

Método: Média

Valor unitário: R\$ 4,4867 Valor total: R\$ 448,6667

Item 132

SONDA NASOGASTRICA LONGA Nº 22

Participante	Documento	Modelo	Marca	Quantidade	Unidade	Proposta	Método
YNEMED PRODUTOS MEDICOS E HOSPITALARES LTDA	51740794000160	Sonda nasogástrica longa nº22	MARKMED	100,00	UND	R\$ 3,77 (Proposta)	IMPORTADO

BEV SAUDE COM. DE PROD HOSP E ODONTO EIRELLE ME	18846221000140		MEDSONDA	100,00	UND	R\$ 2,90 (Proposta)	IMPORTAD O
COMPANY HOSPITALAR LTDA	51640302000165		biobase	100,00	UND	R\$ 2,96 (Proposta)	IMPORTAD O
Método: Média						Valor unitário: R\$ 3,21	Valor total: R\$ 321,00

COMISSÃO PERMANENTE DE LICITAÇÃO
CPL
FL _____

Item 133

SONDA NASOGASTRICA LONGA Nº 24

Participante	Documento	Modelo	Marca	Quantidade	Unidade	Proposta	Método
WILLIAMS CENTRO DE DISTRIBUIÇÃO MEDICAMENTOS LTDA	41582087000130	MEDSONDA	MEDSONDA	100,00	UND	R\$ 2,25 (Proposta)	IMPORTAD O
DISTRIBUIDORA OMEGA LTDA	11187037000197	UND	MEDSONDA	100,00	UND	R\$ 2,57 (Proposta)	IMPORTAD O
APROMÉDICA COMERCIO DE MEDICAMENTOS E PRODUTOS HOSPITALARES LTDA	34558660000104	SONDA NASOGASTRICA LONGA Nº 24	MEDIX	100,00	UND	R\$ 2,20 (Proposta)	IMPORTAD O
Método: Média						Valor unitário: R\$ 2,34	Valor total: R\$ 234,00

Item 134

SONDA NASOGASTRICA LONGA Nº 18

Participante	Documento	Modelo	Marca	Quantidade	Unidade	Proposta	Método
PONTUAL HOSPITALAR LTDA	24382535000132		MEDSONDA	100,00	UND	R\$ 2,13 (Proposta)	IMPORTAD O
JOÃO HILDS PORTO PEREIRA LTDA	07206435000136	SONDA NASOGÁSTRICA LONGA Nº 18	MEDIX	100,00	UND	R\$ 1,92 (Proposta)	IMPORTAD O
NBFARMA DISTRIBUIDORA DE PRODUTOS FARMACEUTICOS E HOSPITALARES LTDA	09312074000138	MEDSONDA	MEDSONDA	100,00	UND	R\$ 1,90 (Proposta)	IMPORTAD O
Método: Média						Valor unitário: R\$ 1,9833	Valor total: R\$ 198,3333

Item 135

SONDA URETRAL DE ALIVIO Nº 06

Participante	Documento	Modelo	Marca	Quantidade	Unidade	Proposta	Método
CORUMBA HOSPITALAR LTDA	18442927000147	INJET MED	INJET MED	100,00	UND	R\$ 1,72 (Proposta)	IMPORTAD O
SALVI E LOPES E CIA LTDA	82478140000134	Sonda uretral n° 06. Sonda de alívio, atóxico, api	MARKMED	100,00	UND	R\$ 1,39 (Proposta)	IMPORTAD O
MAXLAB PRODUTOS PARA DIAGNOSTICOS E PESQUISAS LTDA	04724729000161	MEDSONDA	MEDSONDA	100,00	UND	R\$ 1,69 (Proposta)	IMPORTAD O
Método: Média						Valor unitário: R\$ 1,60	Valor total: R\$ 160,00

Item 136

SONDA URETRAL DE ALIVIO Nº 08

Participante	Documento	Modelo	Marca	Quantidade	Unidade	Proposta	Método
SALVI E LOPES E CIA LTDA	82478140000134	Sonda uretral esteril de alívio descartavel n 08:	MARKMED	100,00	UND	R\$ 1,75 (Proposta)	IMPORTAD O
VITIMED COMERCIO DE PRODUTOS PARA SAUDE LTDA	51578226000105	UNIDADE	medsonda	100,00	UND	R\$ 1,68 (Proposta)	IMPORTAD O

ÁGUIA DISTRIBUIDORA DE MEDICAMENTOS E SUPRIMENTOS EIRELI	27789446000101	MEDSONDA	100,00	UND	R\$ 1,68 (Proposta)	IMPORTADO
Método: Média		Valor unitário: R\$ 1,7033		Valor total: R\$ 170,3333		

Item 137

SONDA URETRAL DE ALIVIO Nº 10

Participante	Documento	Modelo	Marca	Quantidade	Unidade	Proposta	Método
YNEMED PRODUTOS MEDICOS E HOSPITALARES LTDA	5174079400160	Sonda uretral (SONDA VESICAL DE ALIVIO), tamanho n	MARKMED	100,00	UND	R\$ 3,42 (Proposta)	IMPORTADO
PROCIMED COMERCIO ATACADISTA DE PRODUTOS HOSPITALARES E ODONTOLOGICOS LTDA	3396196900188	CPL	CPL	100,00	UND	R\$ 1,60 (Proposta)	IMPORTADO
CONSULTA GESTAO E DISTRIBUIDORA MEDICO	2134462900129	SONDA URETRAL DE ALIVIO No10	LABOR IMPORT	100,00	UND	R\$ 2,04 (Proposta)	IMPORTADO
Método: Média		Valor unitário: R\$ 2,3533		Valor total: R\$ 235,3333			

Item 138

SONDA URETRAL DE ALIVIO Nº 12

Participante	Documento	Modelo	Marca	Quantidade	Unidade	Proposta	Método
VITIMED COMERCIO DE PRODUTOS PARA SAUDE LTDA	51578226000105	UNIDADE	medsonda	100,00	UND	R\$ 1,43 (Proposta)	IMPORTADO
VAL MED PRODUTOS E EQUIPAMENTOS MEDICOS HOSPITALAR EIRELI-EPP	05980425000128	SONDA URETRAL	MARKMED	100,00	UND	R\$ 1,28 (Proposta)	IMPORTADO
D E A FARMA DISTRIBUIDORA DE PRODUTOS FARMACÊUTICOS EIRELI	04362282000128		MARKMED	100,00	UND	R\$ 1,55 (Proposta)	IMPORTADO
Método: Média		Valor unitário: R\$ 1,42		Valor total: R\$ 142,00			

Item 139

SONDA URETRAL DE ALIVIO Nº 14

Participante	Documento	Modelo	Marca	Quantidade	Unidade	Proposta	Método
MAXLAB PRODUTOS PARA DIAGNOSTICOS E PESQUISAS LTDA	04724729000161	MEDSONDA	MEDSONDA	100,00	UND	R\$ 1,93 (Proposta)	IMPORTADO
SALVI E LOPES E CIA LTDA	82478140000134	Sonda uretral esteril de alivio descartavel n 14:	MARKMED	100,00	UND	R\$ 2,14 (Proposta)	IMPORTADO
CORUMBA HOSPITALAR LTDA	18442927000147	INJET MED	INJET MED	100,00	UND	R\$ 1,96 (Proposta)	IMPORTADO
Método: Média		Valor unitário: R\$ 2,01		Valor total: R\$ 201,00			

Item 140

SONDA URETRAL DE ALIVIO Nº 16

Participante	Documento	Modelo	Marca	Quantidade	Unidade	Proposta	Método
VAL MED PRODUTOS E EQUIPAMENTOS MEDICOS HOSPITALAR EIRELI-EPP	05980425000128	SONDA URETRAL	MARKMED	100,00	UND	R\$ 1,28 (Proposta)	IMPORTADO
D E A FARMA DISTRIBUIDORA DE PRODUTOS FARMACÊUTICOS EIRELI	04362282000128		MARKMED	100,00	UND	R\$ 1,79 (Proposta)	IMPORTADO
SALVI E LOPES E CIA LTDA	82478140000134	Sonda uretral esteril de alivio descartavel n 16:	MARKMED	100,00	UND	R\$ 2,24 (Proposta)	IMPORTADO

Método: Média

Valor unitário: R\$ 1,77

Valor total: R\$ 177,00

Item 141

TERMÔMETRO CLÍNICO DIGITAL CARACTERÍSTICAS USOS: AXILAR, RETAL OU ORAL TERMÔMETRO DIGITAL ACURACIDADE COMPROVADA INDICADOR DE BATERIA BAIXA

COMISSÃO PERMANENTE DE LICITAÇÃO
CPL
FL

Participante	Documento	Modelo	Marca	Quantidade	Unidade	Proposta	Método
CIRULABOR PRODUTOS CIRURGICOS LTDA EPP	47063094000101		SOLIDOR	500,00	UND	R\$ 50,00 (Proposta)	IMPORTADO
SALVI E LOPES E CIA LTDA	82478140000134	Termômetro clínico digital, visor decimal digital	GTECH	500,00	UND	R\$ 39,37 (Proposta)	IMPORTADO
MC CIRURGICA EIRELI-ME	12812677000103	TERMOMETRO CLINICO DIGITAL	G-TECH	500,00	UND	R\$ 26,97 (Proposta)	IMPORTADO

Método: Média

Valor unitário: R\$ 38,78

Valor total: R\$ 19390,00

Item 142

TERMOMETRO DE AMBIENTE DIGITAL

Participante	Documento	Modelo	Marca	Quantidade	Unidade	Proposta	Método
MAXLAB PRODUTOS PARA DIAGNOSTICOS E PESQUISAS LTDA	04724729000161	KASVI	KASVI	100,00	UND	R\$ 169,88 (Proposta)	IMPORTADO
AUTOMX SOLUÇÕES EIRÉLI - ME	19031878000112	ATM TDMMM	AUTOM	100,00	UND	R\$ 146,00 (Proposta)	IMPORTADO
SALVI E LOPES E CIA LTDA	82478140000134	Termometro para controle de ambiente digital inter	JPROLAB	100,00	UND	R\$ 188,80 (Proposta)	IMPORTADO

Método: Média

Valor unitário: R\$ 168,2267

Valor total: R\$ 16822,6667

Item 143

TERMOMETRO DE GELADEIRA DIGITAL

Participante	Documento	Modelo	Marca	Quantidade	Unidade	Proposta	Método
MED FARMACE DIST. DE MEDICAMENTOS LTDA EPP	69950913000175	INCOTERM	INCOTERM	100,00	UND	R\$ 40,90 (Vencedor)	IMPORTADO
RB DISTRIBUIDORA DE PRODUTOS HOSPITALARES	39339941000190	KASVI	KASVI	100,00	UND	R\$ 112,15 (Proposta)	IMPORTADO
TEMPO COMERCIAL DISTRIBUIDORA DE MEDICAMENTOS	24564626000199	MAX/MIN	J PROLAB	100,00	UND	R\$ 116,80 (Proposta)	IMPORTADO

Método: Média

Valor unitário: R\$ 89,95

Valor total: R\$ 8995,00

Item 144

TESTE RÁPIDO COVID-19 ANTIGENO SWAB NASAL - CX C/ 20 TESTES

Participante	Documento	Modelo	Marca	Quantidade	Unidade	Proposta	Método
CH3 COMERCIO DE PRODUTOS MEDICOS HOSPITALARES UNIPessoal LTDA	37001012000140	COVID AG ECO TESTE	ECO DIAGNOSTICA	500,00	CX	R\$ 450,00 (Proposta)	IMPORTADO
DISTRIBUIDORA PARANHOS ARTIGOS PARA LABORATÓRIOS LTDA	06867357000158	80954880133	ECO	500,00	CX	R\$ 350,00 (Proposta)	IMPORTADO
BIOLAB SOLUCOES PARA SAUDE LTDA	52165681000141	MEDTEST	MEDTEST	500,00	CX	R\$ 405,44 (Proposta)	IMPORTADO

Método: Média

Valor unitário: R\$ 401,8133

Valor total: R\$ 200906,6667

Item 145

TIRAS PARA TESTE DE GLICEMIA C/ 50 TIRAS - ON CALL PLUS

Participante	Documento	Modelo	Marca	Quantidade	Unidade	Proposta	Método
CIRURGICA UNIAO LTDA	04063331000121	ON CALL PLUS	ON CALL PLUS	3000,00	CX	R\$ 94,00 (Proposta)	IMPORTADO
INJEX INDUSTRIAS CIRURGICAS LTDA	59309302000199	I-sens	Injex	3000,00	CX	R\$ 65,00 (Proposta)	IMPORTADO
CIRURGICA OESTE PAULISTA LTDA	09222496000112		ON CALL PLUS	3000,00	CX	R\$ 300,00 (Proposta)	IMPORTADO

Método: Média

Valor unitário: R\$ 153,00

Valor total: R\$ 459.000,00

COMISSÃO PERMANENTE DE LICITAÇÃO
CPL
FL _____

Item 146

TOUCAS DE PROTEÇÃO CAPILAR DESCARTÁVEIS SANFONADA EM TNT UNISSEX C/100UNID

Participante	Documento	Modelo	Marca	Quantidade	Unidade	Proposta	Método
TEMPO COMERCIAL DISTRIBUIDORA DE MEDICAMENTOS	24564626000199	TOUCA	MEDIX	3000,00	PCT	R\$ 34,00 (Proposta)	IMPORTADO
RB DISTRIBUIDORA DE PRODUTOS HOSPITALARES	39339941000190	MEDIX	MEDIX	3000,00	PCT	R\$ 33,11 (Proposta)	IMPORTADO
MED FARMACE DIST. DE MEDICAMENTOS LTDA EPP	69950913000175	KASMED	KASMED	3000,00	PCT	R\$ 12,07 (Vencedor)	IMPORTADO

Método: Média

Valor unitário: R\$ 26,3933

Valor total: R\$ 79180,00

Valor total da cotação:

R\$ 2473447,9667



TAIANE DA SILVA ALEXANDRE (021.960.972-17)

Cotação gerada através do sistema BNC (<https://bnccompras.com>).