

Nº	DISCRIMINAÇÃO	DN	UNID.	QUANT.
SUBIDA				
1	CURVA PVC JS	50	PÇ	10
2	TUBO PVC JS	50	m	20
3	TE PVC JS	50	PÇ	01
4	ADAPTADOR CURTO PVC JS	75x2"	PÇ	02
5	REGISTO DE GAVETA BRUTO	2"	PÇ	02
DESCIDA				
6	TUBO PVC JS	100	m	20
7	CURVA PVC JS	100	PÇ	07
8	TE PVC JS	100	PÇ	03
9	ADAPTADOR CURTO PVC JS	100x3 1/2"	PÇ	02
10	REGISTO DE GAVETA BRUTO	4"	PÇ	05
11	UNIÃO PVC JS	100	PÇ	02
12	BUCHA DE RED. LONGA PVC JS	100x75	PÇ	02
13	UNIÃO PVC JS	75	PÇ	02
14	BRACEIRA METÁLICA P/ TUBO	3"	PÇ	04
15	BRACEIRA METÁLICA P/ TUBO	4"	PÇ	04

**NOTAS**  
 - MEDIDAS EM METROS;  
 - VERIFICAR DETALHES CONSTRUTIVOS  
 - EM CASO DE CONFLITO DE INFORMAÇÕES ENTRE O PROJETO GRÁFICO E O MEMORIAL DESCRITIVO, PREVALECE A INFORMAÇÃO CONTIDA NOS DESENHOS;  
 - NBR 9050-20 - NORMA DE ACESSIBILIDADE;  
 - LEI DE ACESSIBILIDADE Nº 13.146/2015;  
 - ALTERAÇÕES NESTE PROJETO SOMENTE COM AUTORIZAÇÃO EXPRESSA DO AUTOR  
**REFERÊNCIAS:**  
 - PLANILHA DE QUANTITATIVOS  
 - MEMORIAL DESCRITIVO E ESPECIFICAÇÕES TÉCNICAS

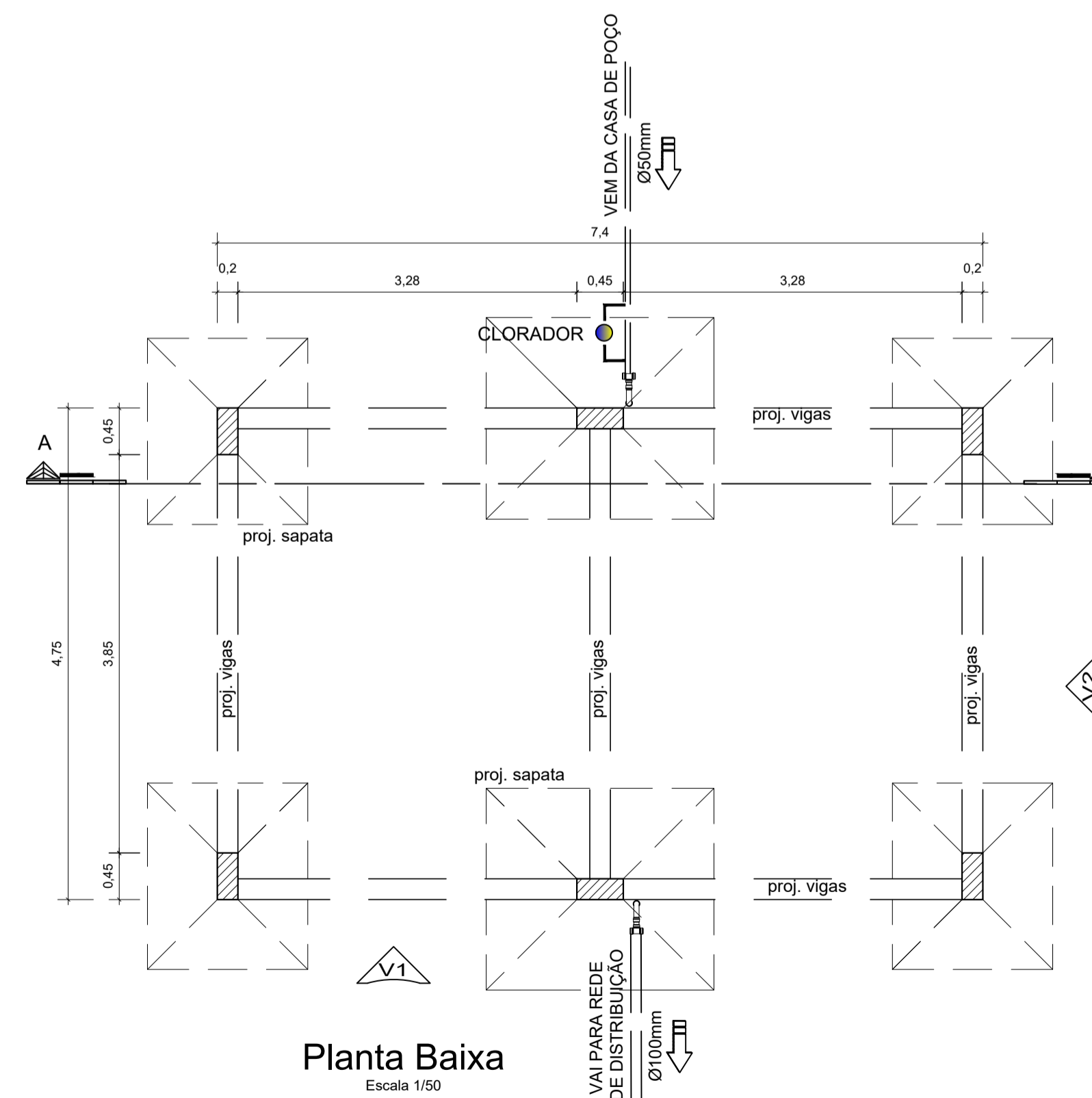
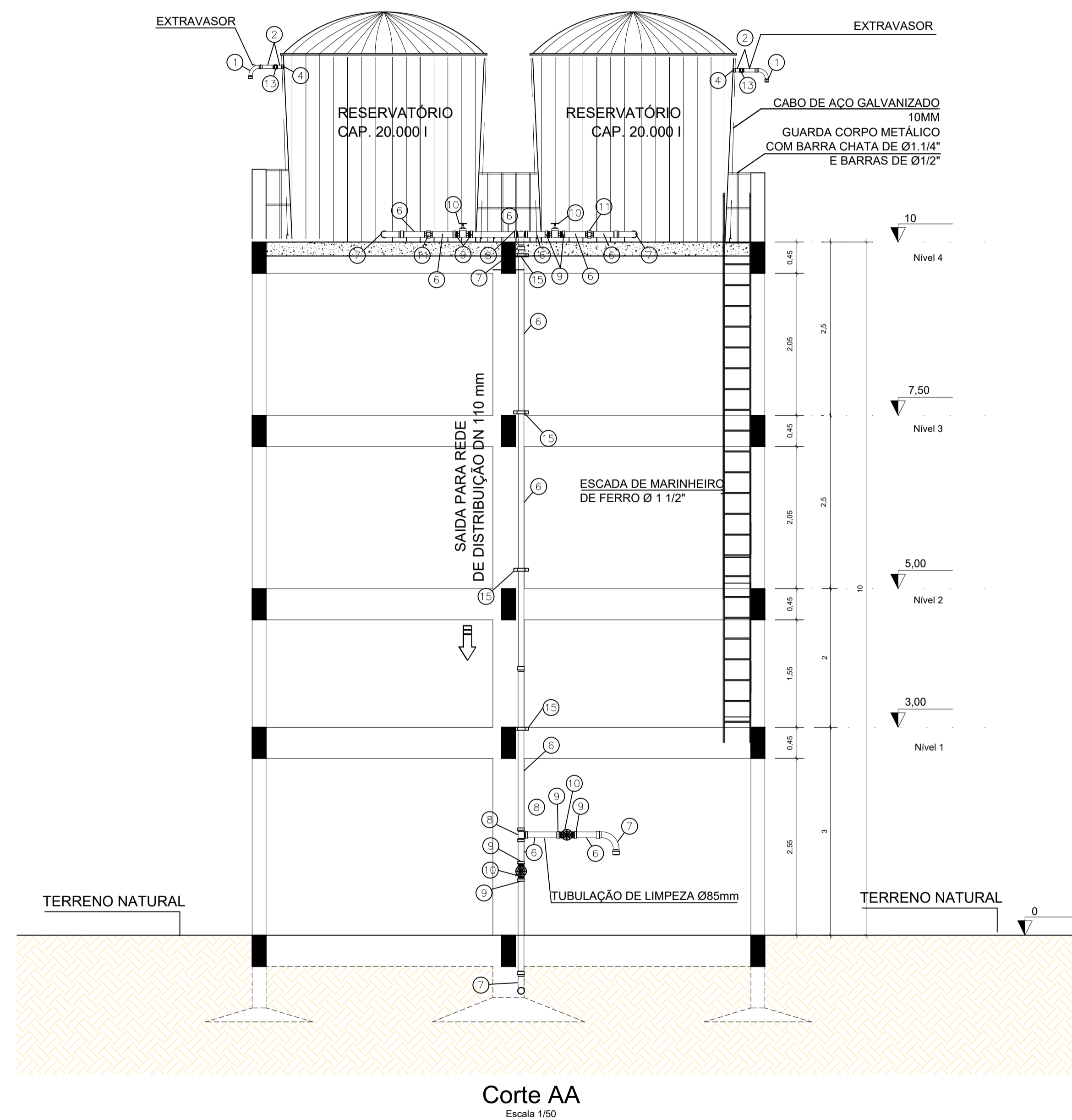

PROPRIETÁRIO: PREFEITURA MUNICIPAL DE SANTA LUZIA DO PARÁ

PROJETO: ENGª POLYANA NOGUEIRA DE LIMA  
 CREA/PA: 1519704666

<p>MARIZA BAPTISTA ARQUITETURA E URBANISMO</p> <p>TEL: 91 964459407        / 91 33550070 / 0080        E-MAIL: projetos@marizamoras.com.br</p>	<p>PREFEITURA MUNICIPAL DE SANTA LUZIA DO PARÁ</p>			
	ASSUNTO:	IMPLANTAÇÃO DE SISTEMA DE ABASTECIMENTO DE ÁGUA NO MUNICÍPIO DE SANTA LUZIA DO PARÁ/PA.	DATA:	OUTUBRO/2022
	LOCAL:	RUA NOVA IV, S/Nº - VILA ESTIVA MUNICÍPIO DE SANTA LUZIA DO PARÁ/PA	ÁREA:	A=450,00 M²
	CONTEÚDO:	RESERVATÓRIO ELEVADO PLANTA BAIXA / CORTE / VISTA SUPERIOR	ESCALA:	INDICADA
DESENHO CAD:	MNB AMORAS	PROJETO:	ARQ	07/08

DIRETORIA DE REGISTRO E REGULAÇÃO - ALVARÃO DE REGULAÇÃO DE SERVIÇOS DE ENGENHARIA, ARQUITETURA E URBANISMO - ANEXO 1 - PAVILÃO 1 - RUA DO PIAUÍ, 100 - JARDIM SÃO FRANCISCO - BELÉM - PA