

CONVENÇÕES	
	REDE DE DISTRIBUIÇÃO A CONSTRUIR DE Ø50mm - 2.045,00 m
	REDE DE DISTRIBUIÇÃO A CONSTRUIR DE Ø75mm - 786,10 m
	REDE DE DISTRIBUIÇÃO A CONSTRUIR DE Ø100mm - 25,00m
	REDE DE DISTRIBUIÇÃO A CONSTRUIR DE Ø25mm - 870,00m
	CADASTRO - LIGAÇÕES DOMICILIARES - 145 unidades
	UN. DE CAPTAÇÃO E RESERVAÇÃO

COORDENADAS GEOGRÁFICAS		
PONTOS	LATITUDE	LONGITUDE
P1 - CAPTAÇÃO E RESERVAÇÃO	1°42'27.21"S	46°48'33.26"O

NOTAS

- MEDIDAS EM METROS;
- VERIFICAR DETALHES CONSTRUCTIVOS
- EM CASO DE CONFLITO DE INFORMAÇÕES ENTRE O PROJETO GRÁFICO E O MEMORIAL DESCRITIVO, PREVALECE A INFORMAÇÃO CONTIDA NOS DESENHOS;
- NBR 9050-20 - NORMA DE ACESSIBILIDADE;
- LEI DE ACESSIBILIDADE Nº 13.146/2015;
- ALTERAÇÕES NESTE PROJETO SOMENTE COM AUTORIZAÇÃO EXPRESSA DO AUTOR

REFERÊNCIAS

- PLANILHA DE QUANTITATIVOS
- MEMORIAL DESCRITIVO E ESPECIFICAÇÕES TÉCNICAS

LIGAÇÃO DA REDE 75MM AO RAMAL PREDIAL 1/2"

Nº	DISCRIMINAÇÃO	UNID.	QUANT.
1	COLAR TOMADA PVC, COM TRAVAS, SAÍDA COM ROSCA, DE 75 MM X 3/4" PARA LIGAÇÃO PREDIAL DE ÁGUA.	UN	24
2	ADAPTADOR PVC SOLDÁVEL CURTO COM BOLSA E ROSCA 25MM X 3/4" PARA ÁGUA FRIA.	UN	24
3	REGISTRO DE ESFERA PVC, COM CABECA QUADRADA, COM ROSCA EXTERNA, 3/4"	UN	24
4	TUBO PVC, SOLDÁVEL, DE 25 MM, ÁGUA FRIA (NBR-5648)	M	144

* PARA EFEITO DE CÁLCULO DO COMPRIMENTO DO TUBO SERÁ CONSIDERADO 6 M POR LIGAÇÃO DOMICILIAR.

LIGAÇÃO DA REDE 50MM AO RAMAL PREDIAL 1/2"

Nº	DISCRIMINAÇÃO	UNID.	QUANT.
1	COLAR TOMADA PVC, COM TRAVAS, SAÍDA COM ROSCA, DE 50 MM X 3/4" PARA LIGAÇÃO PREDIAL DE ÁGUA.	UN	121
2	ADAPTADOR PVC SOLDÁVEL CURTO COM BOLSA E ROSCA 25MM X 3/4" PARA ÁGUA FRIA.	UN	121
3	REGISTRO DE ESFERA PVC, COM CABECA QUADRADA, COM ROSCA EXTERNA, 3/4"	UN	121
4	TUBO PVC, SOLDÁVEL, DE 25 MM, ÁGUA FRIA (NBR-5648)	M	726

* PARA EFEITO DE CÁLCULO DO COMPRIMENTO DO TUBO SERÁ CONSIDERADO 6 M POR LIGAÇÃO DOMICILIAR.

Hidrômetro

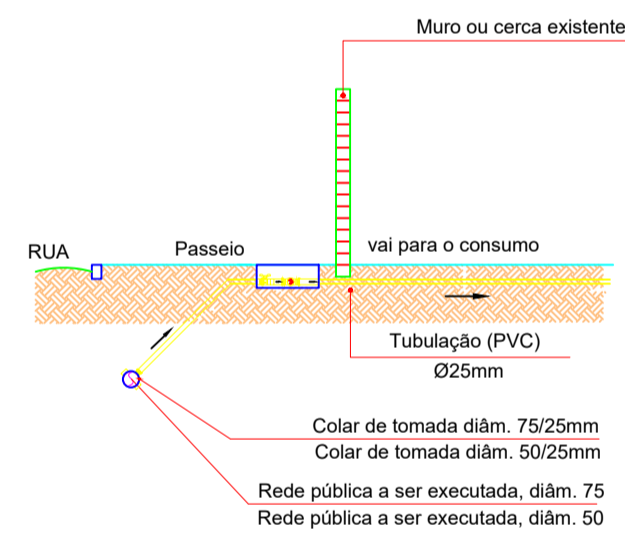

Esquema de Ramal e Alimentador Predial S/Escala

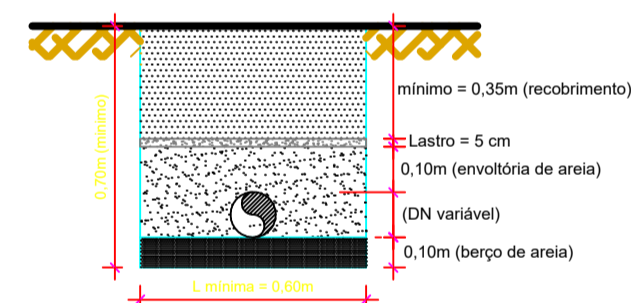

Det. Típico da Vala S/Escala

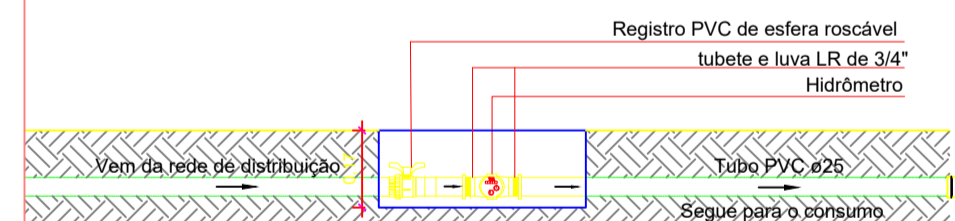

Elevação Frontal S/ Escala

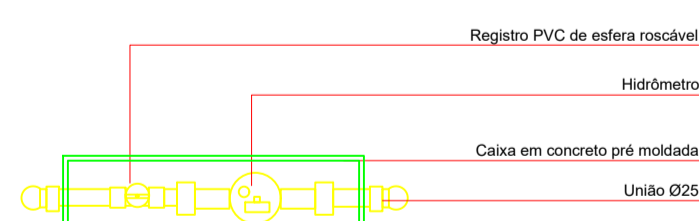

Planta Baixa S/ Escala

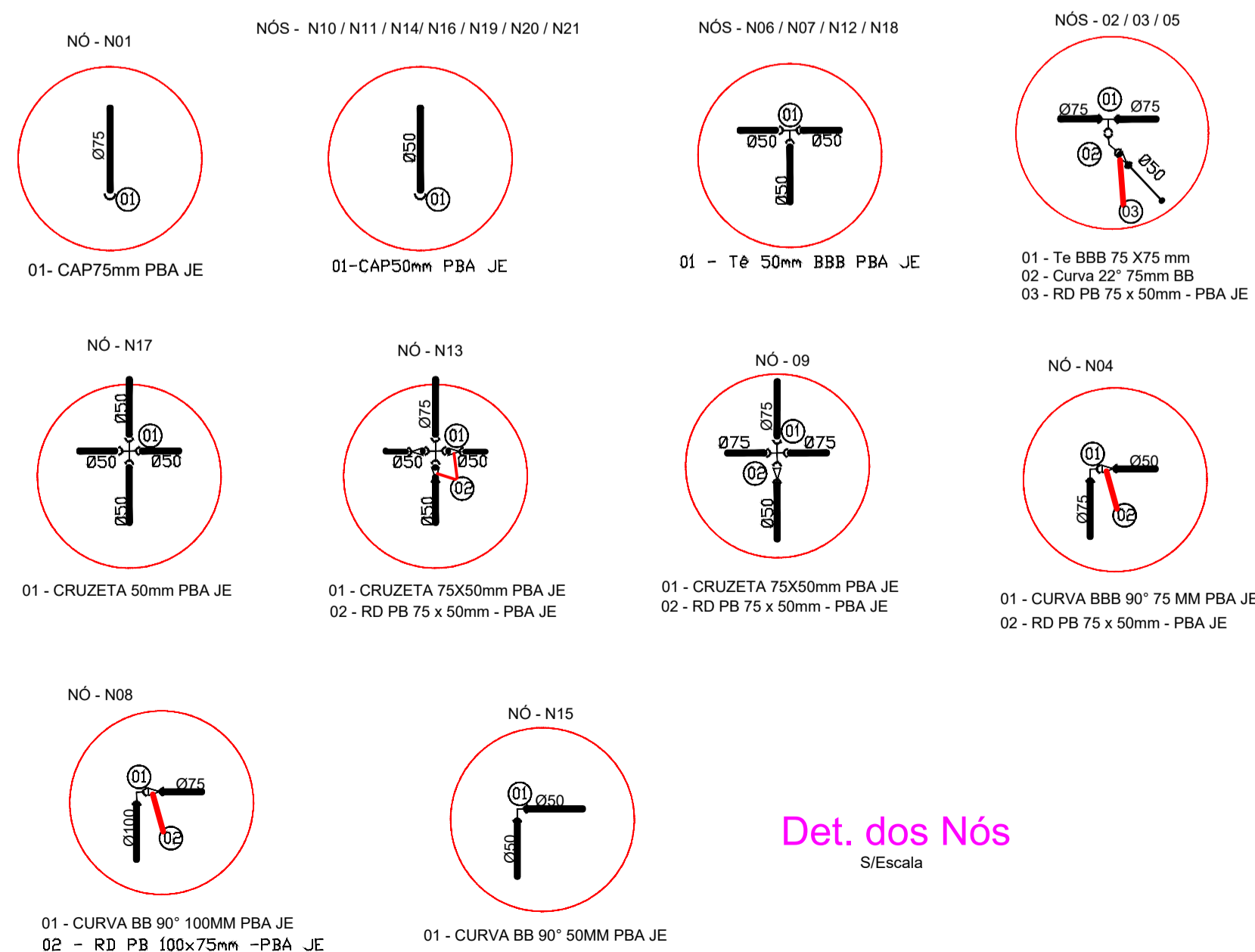

Det. dos Nós S/Escala

Rede de Distribuição S/Escala

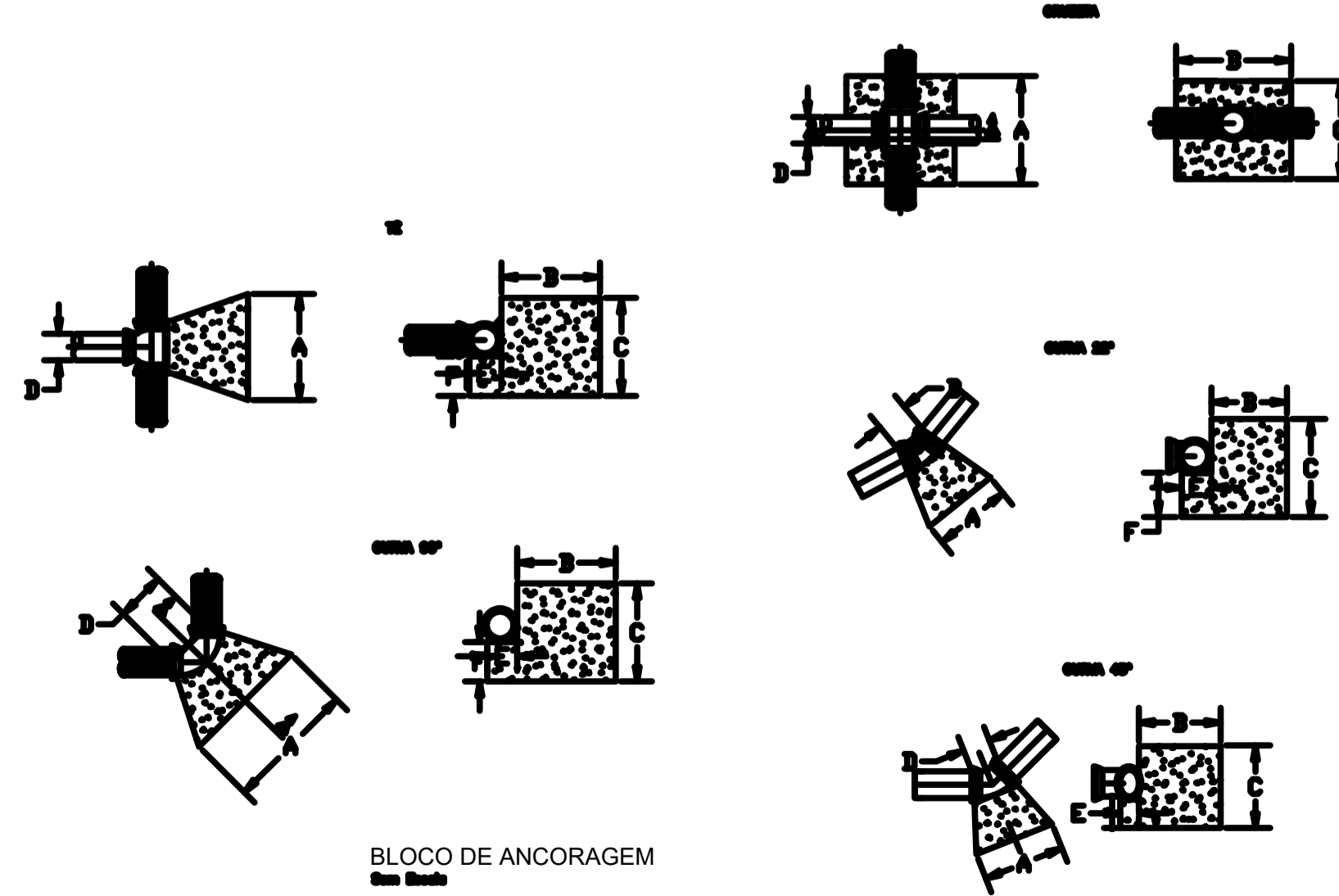

LEGENDA

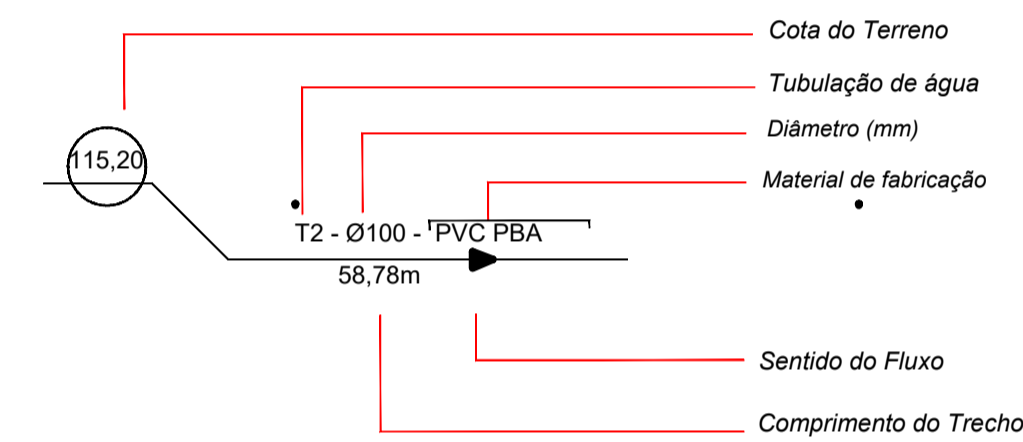

PROPRIETÁRIO: PREFEITURA MUNICIPAL DE SANTA LUZIA DO PARÁ

PROJETO: ENGª POLYANA NOGUEIRA DE LIMA CREA/PA: 1519704666

<p>MARIZA BAPTISTA ARQUITETURA E URBANISMO</p> <p>T.: 91 - 964459407 / 91 - 33550070 / 0080 E-MAIL: projetos@mbamoras.com.br</p>	<p>PREFEITURA MUNICIPAL DE SANTA LUZIA DO PARÁ</p>	<p>ASSUNTO: IMPLANTAÇÃO DE SISTEMA DE ABASTECIMENTO DE ÁGUA NO MUNICÍPIO DE SANTA LUZIA DO PARÁ/PA.</p>	<p>DATA: SETEMBRO/2023</p>
	<p>LOCAL: RUA NOVA IV, S/Nº - VILA ESTIVA MUNICÍPIO DE SANTA LUZIA DO PARÁ/PA</p>	<p>ÁREA: A=450,00 M²</p>	<p>CONTEÚDO: REDE DE DISTRIBUIÇÃO / LIGAÇÃO DOMICILIAR / DETALHE DOS NÓS.</p>
<p>DESENHO CAD: MNB AMORAS</p>	<p>PROJETO: ARQ</p>	<p>03/08</p>	

DIREITOS RESERVADOS - É PROIBIDO REPRODUZIR, ATRIBUIR, ALTERAR, COPIAR, DISTRIBUIR, VENDER, ALUGAR, EMPRÉSTIMO, EM QUALQUER FORMA, SEM A AUTORIZAÇÃO DO AUTOR.