

RUA EMILIO ALEXANDRE

**Planta Baixa**

Escala 1:50

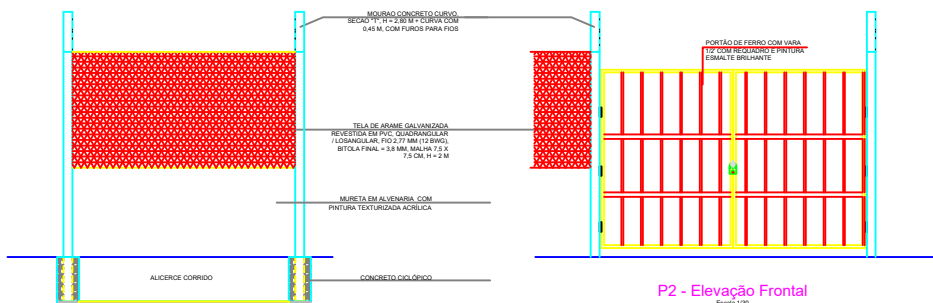

**P2 - Elevação Frontal**

Escala 1:50

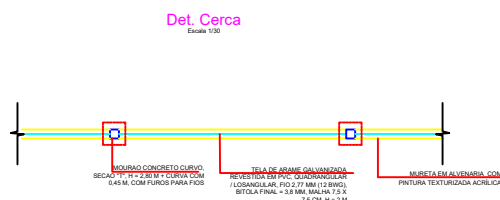

**Det. Cerca**

Escala 1:50

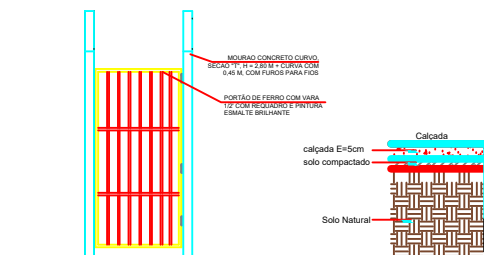

**P1 - Elevação Frontal**

Escala 1:50

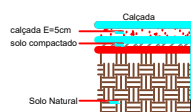

**Det. calçada**

Escala 1:10



**Planta de Situação**

S/Escala

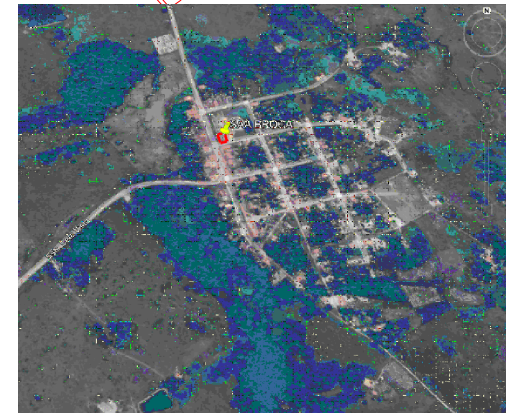

**Mapa de Situação**

S/Escala

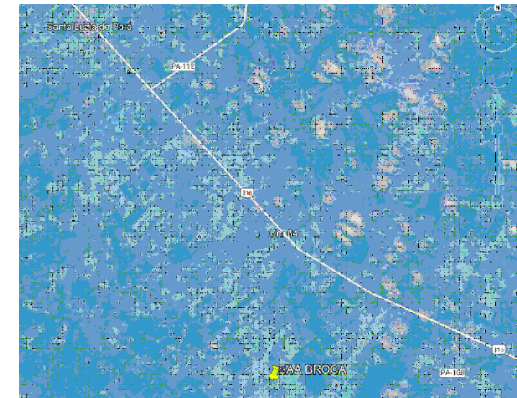

**Planta de Localização**

S/Escala



SANTA LUZIA DO PARÁ - PA

| COORDENADAS GEOGRÁFICAS |              |               |
|-------------------------|--------------|---------------|
| PONTOS                  | LATITUDE     | LONGITUDE     |
| CAPTAÇÃO E RESERVAÇÃO   | 1°42'27,21"S | 48°42'33,28"O |

| QUADRO DE ÁREA       |          |
|----------------------|----------|
| TERRENO 10,00x10,00m | 100,00m² |

- NOTAS**
- MEDIDAS EM METROS;
  - VERIFICAR DETALHES CONSTRUTIVOS
  - EM CASO DE CONFLITO DE INFORMAÇÕES ENTRE O PROJETO GRÁFICO E O MEMORIAL DESCRITIVO, PREVALERÁ A INFORMAÇÃO CONTIDA NOS DESENHOS;
  - NBR 9060-20 - NORMA DE ACESSIBILIDADE;
  - LER DE ACESSIBILIDADE N° 13, ANEXO IV;
  - ALTERAÇÕES NESTE PROJETO SOMENTE COM AUTORIZAÇÃO EXPRESSA DO AUTOR
  - PLANILHA DE QUANTITATIVOS
  - MEMORIAL DESCRITIVO E ESPECIFICAÇÕES TÉCNICAS

PROPRIETÁRIO: PREFEITURA MUNICIPAL DE SANTA LUZIA DO PARÁ

PROJETO: ENGº POLYANA NOGUEIRA DE LIMA  
CREAPA: 1519704668

|  |  |  |
|--|--|--|
| <p><b>MARIZA BAPTISTA</b><br/>ARQUITETURA E URBANISMO</p> <p>L: 91 388453867<br/>/ 91 33500070 / 0080<br/>E-MAIL: projeto@marizamoran.com.br</p> | <p><b>PREFEITURA MUNICIPAL DE SANTA LUZIA DO PARÁ</b></p>  | <p>DATA: OUTUBRO/2022</p> <p>ÁREA DO TERRENO: A=100,00 M²</p> <p>ESCALA:</p> |
|  | <p>ASSUNTO: IMPLANTAÇÃO DE SISTEMA DE ABASTECIMENTO DE ÁGUA RURAL NO MUNICÍPIO DE SANTA LUZIA DO PARÁ/PA.</p> <p>LOCAL: RUA EMILIO ALEXANDRE, S/Nº - VILA DO BROCA, MUNICÍPIO DE SANTA LUZIA DO PARÁ/PA.</p> <p>INDICADA</p> | <p>PROJECIONISTA: ARQ 01/07</p>  |

CRIADO EM 1992 POR LEI Nº 001/92. O MUNICÍPIO DE SANTA LUZIA DO PARÁ É UMA CIDADE DO INTERIO DO ESTADO DO PARÁ, LOCALIZADA NA REGIÃO NOROCCIDENTAL DO PARÁ, A 100 KM DE BELÉM.