

P 04
1° 18' 8.07" S
47° 5' 54.69" O

P 02
1° 18' 6.70" S
47° 5' 53.39" O

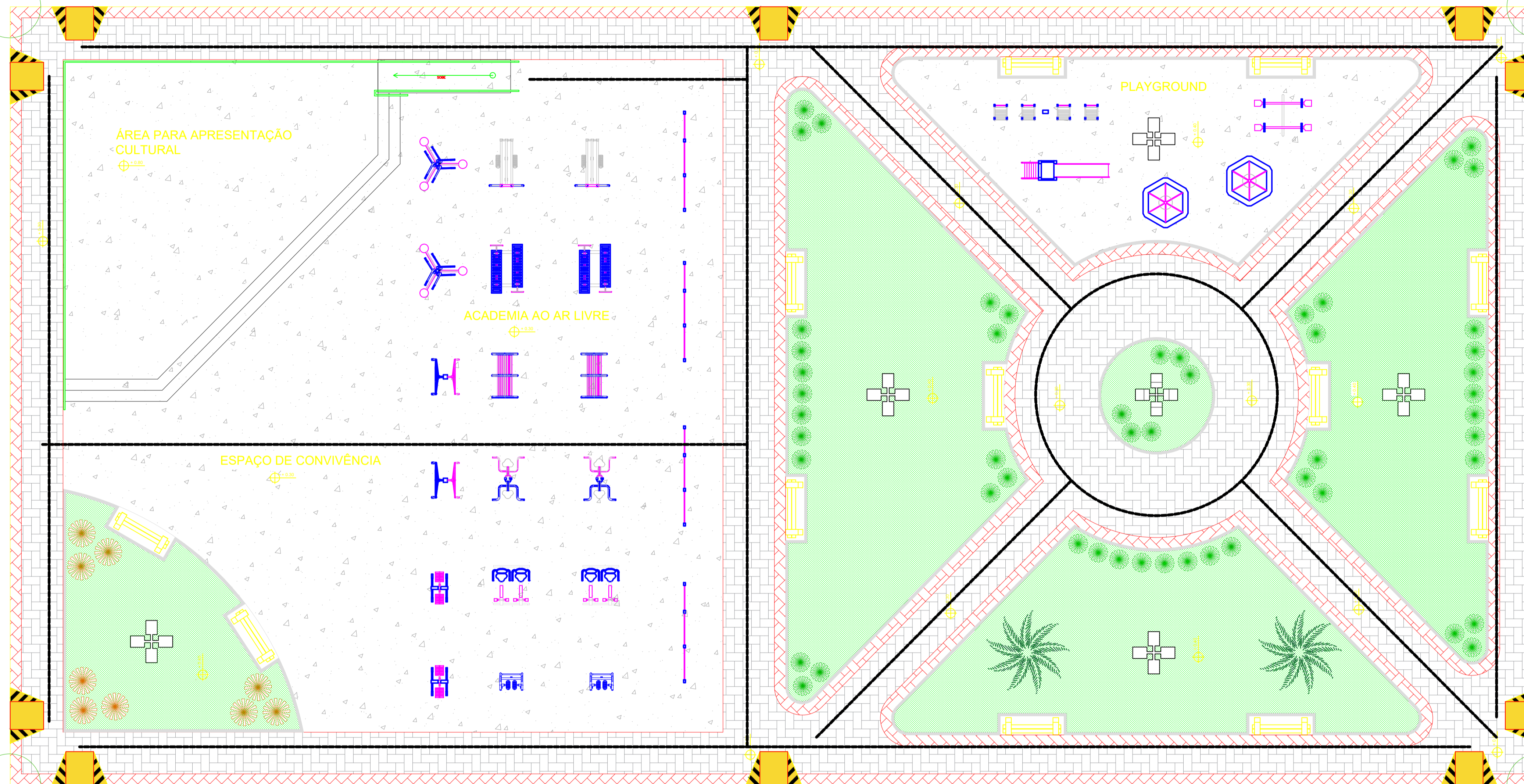

P 04
1° 18' 9.00" S
47° 5' 53.92" O

P 01
1° 18' 7.73" S
47° 5' 52.44" O

PLANTA DE LOCALIZAÇÃO
ESC: 1/100

Rota Acessível

RODOVIA BR 316



Edno Alves da Silva
Prefeito Municipal
Santa Luzia do Pará

APROVADO
SECRETARIA DE OBRAS
PREF. MUN. DE SANTA LUZIA DO PARÁ
CNP.J: 63.887.848/0001-42

Antônio Osvaldo dos Santos
En.º Civil
CPF: 002.702.562-11
CREA-PA: 26818-D/PA

		PREFEITURA MUNICIPAL DE SANTA LUZIA DO PARÁ	
Projeto:		ANTONIO OSVALDO CRISTO DOS SANTOS CREA: 26.818-D/PA	
TÍTULO: CONSTRUÇÃO DE UMA PRAÇA NA COMUNIDADE DO CAETÉ			
PROPOSTA SICOM: Nº 027320/2017			
ASSUNTO: PLANTA DE LOCALIZAÇÃO			
DATA: JANEIRO / 2019	ESCALA: INDICADA	AREA:	ARQ. 01 03

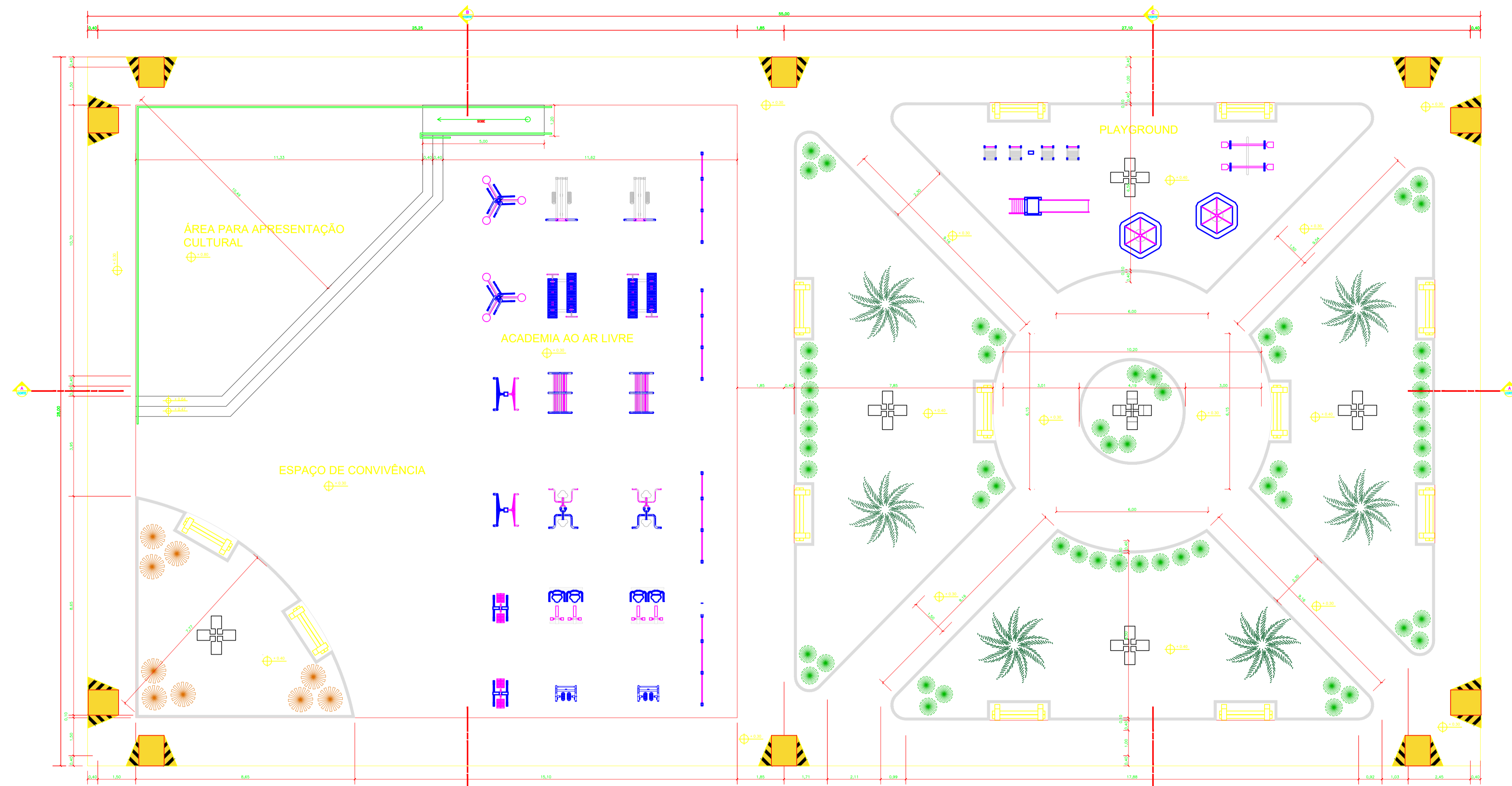

PLANTA BAIXA
ESC: 1/100

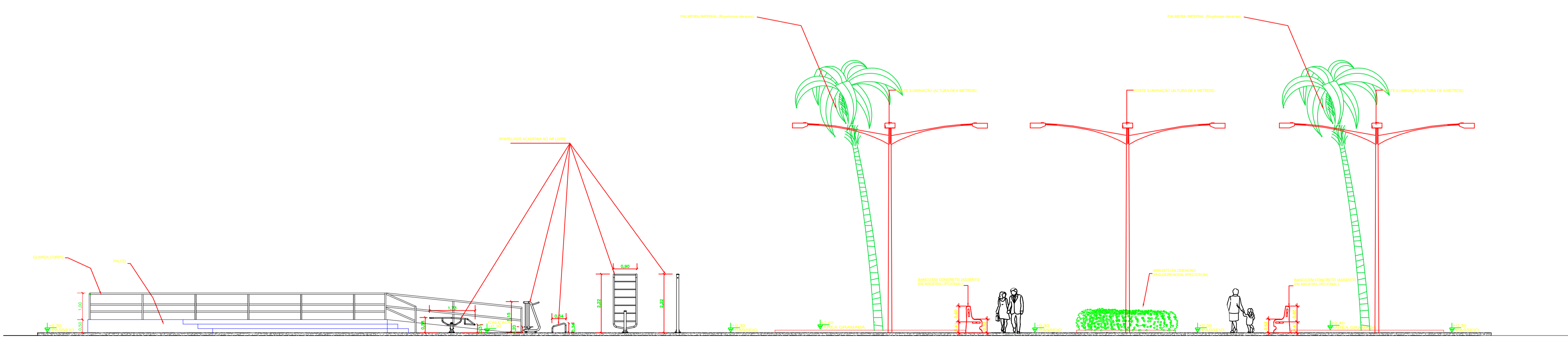

CORTE AA
ESC: 1/100

Antônio Osvaldo dos Santos
 Engenheiro Civil
 CREA-PA: 26818-D/PA

Emanoel da Silva
 Prefeito Municipal
 Santa Luzia do Para
APROVADO
 SECRETARIA DE OBRAS
 PREF. MUN. DE SANTA LUZIA DO PARA
 CNPJ: 63.887.840/0001-65

		PREFEITURA MUNICIPAL DE SANTA LUZIA Projeto: ANTONIO OSVALDO CRISTO DOS SANTOS CREA: 26.818-D/PA	
TÍTULO: CONSTRUÇÃO DE UMA PRAÇA NA COMUNIDADE DO CAETÉ			
PROPOSTA SICOM: Nº 027320/2017			
ASSUNTO: PLANTA BAIXA - CORTE AA			
DATA: JANEIRO / 2019	ESCALA: INDICADA	AREA:	
			ARQ. 02 03



CORTE BB
ESC: 1/100

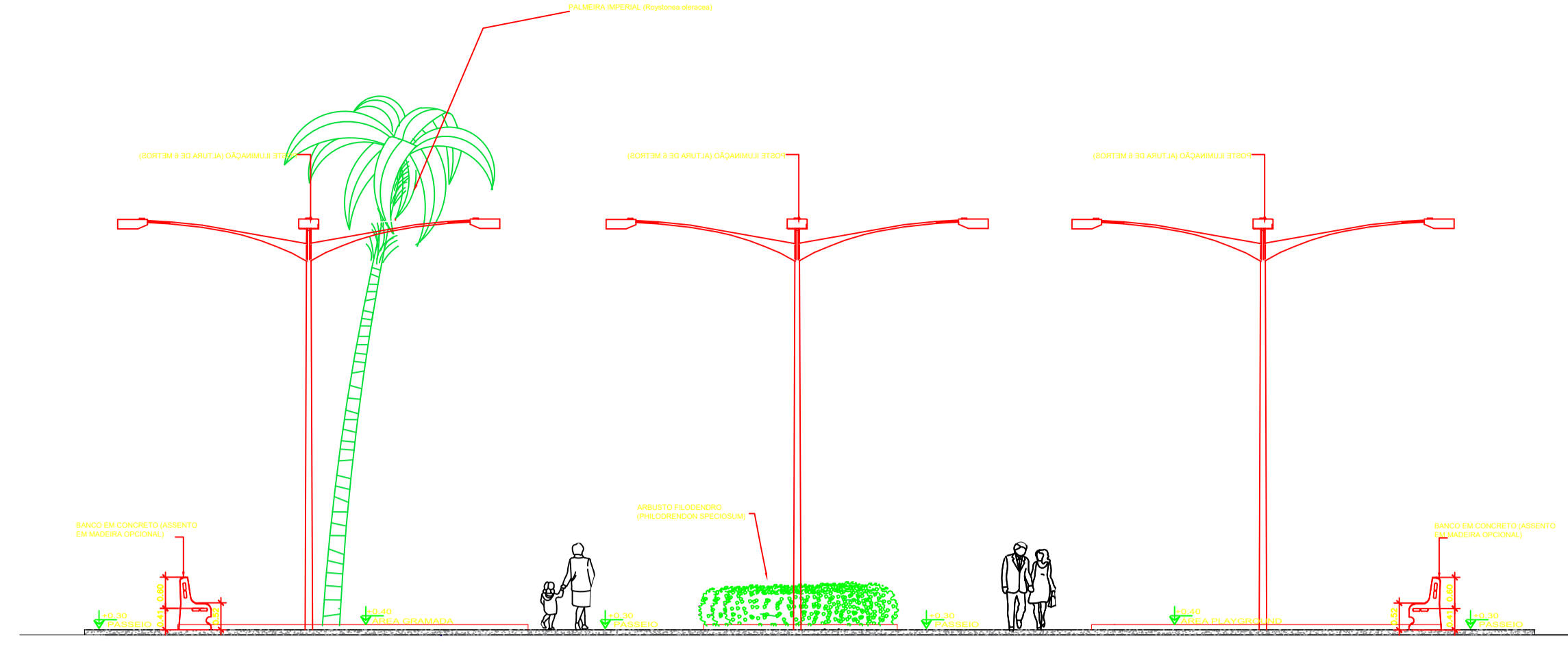

CORTE CC
ESC: 1/100

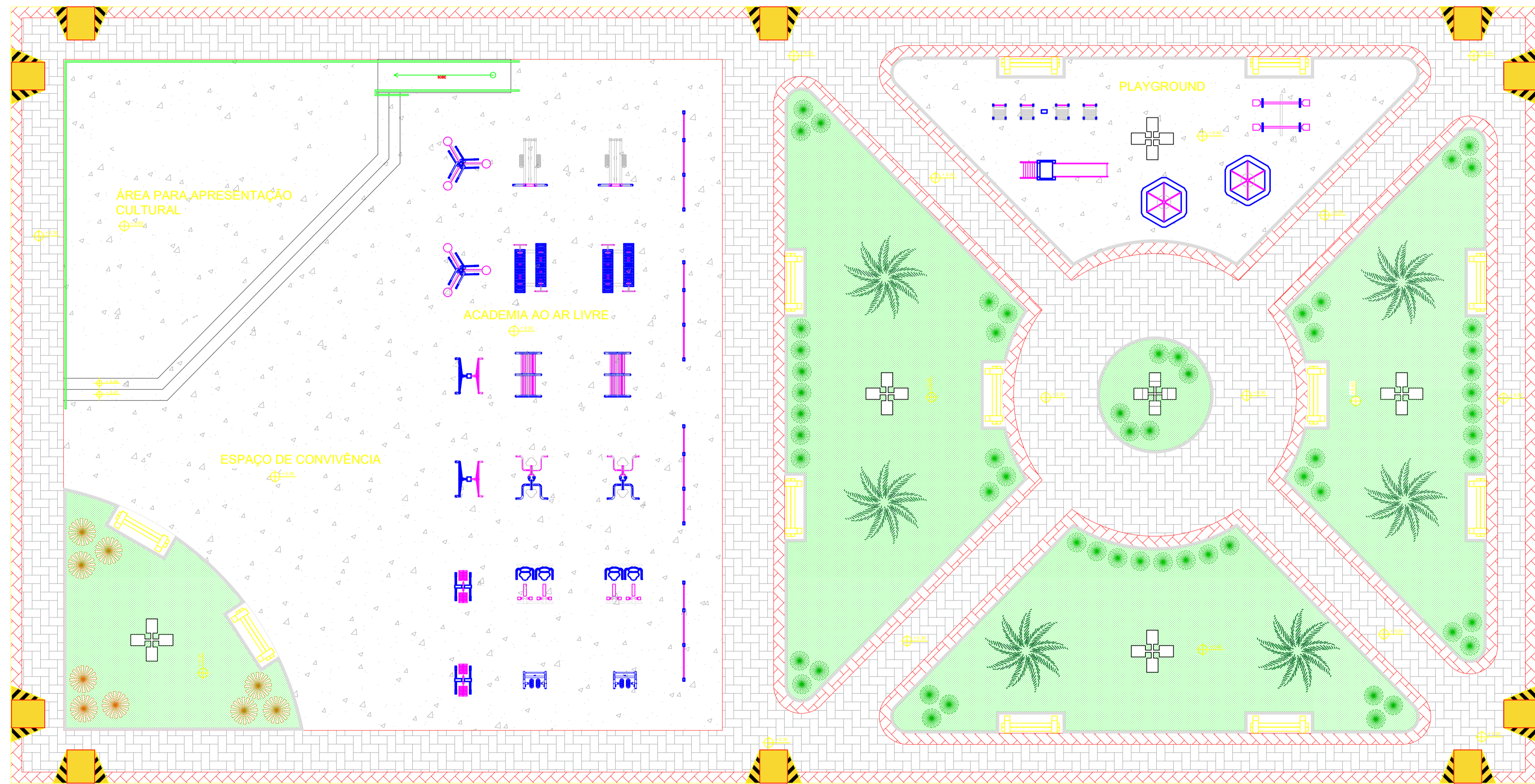

LAYOUT
ESC: 1/100

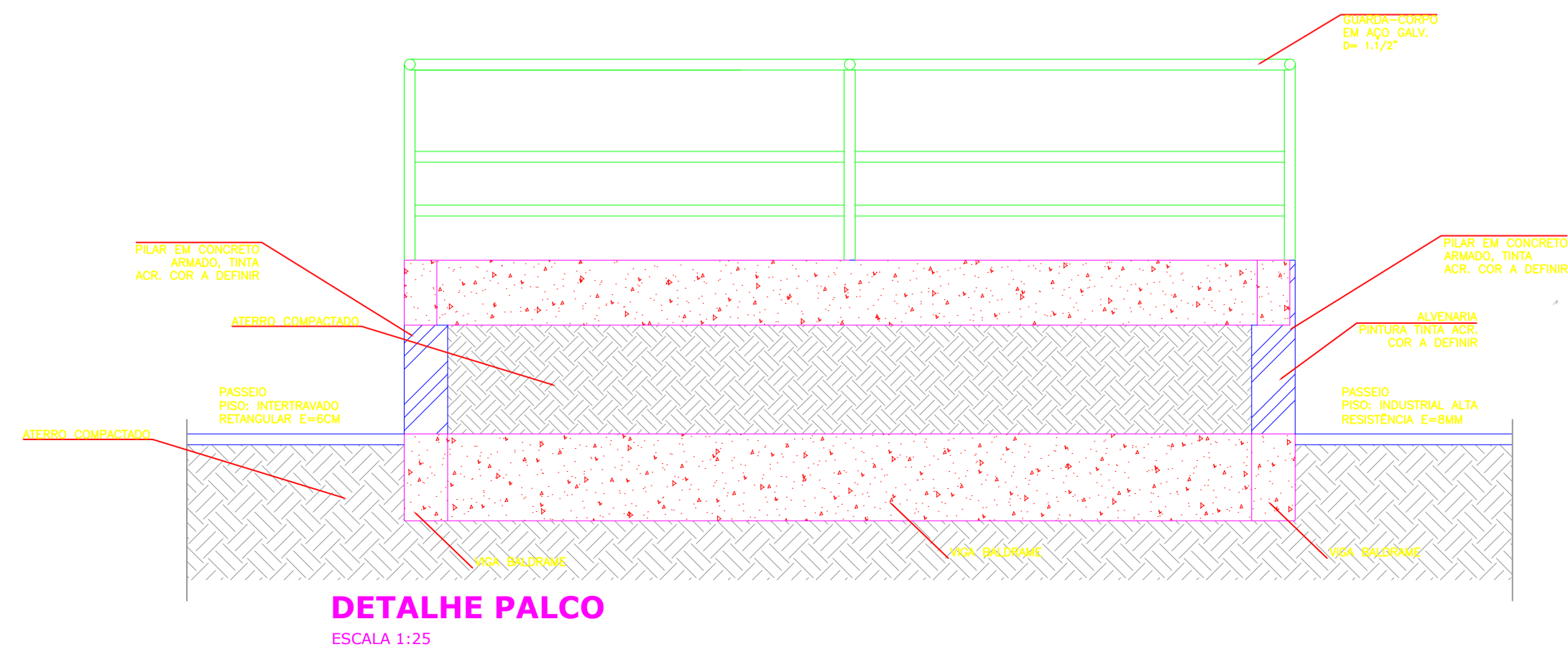

DETALHE PALCO
ESCALA 1:25



		PREFEITURA MUNICIPAL DE SANTA LUZIA Projeto: ANTONIO OSVALDO CRISTO DOS SANTOS CREA: 26.818-D/PA	
TÍTULO: CONSTRUÇÃO DE UMA PRAÇA NA COMUNIDADE DO CAETE			
PROPOSTA SICOM: Nº 027320/2017			
ASSUNTO: LAYOUT - CORTE BB - CORTE CC - DETALHE PALCO			
DATA: JANEIRO / 2019	ESCALA: INDICADA	AREA:	
		ARQ. 03 03	

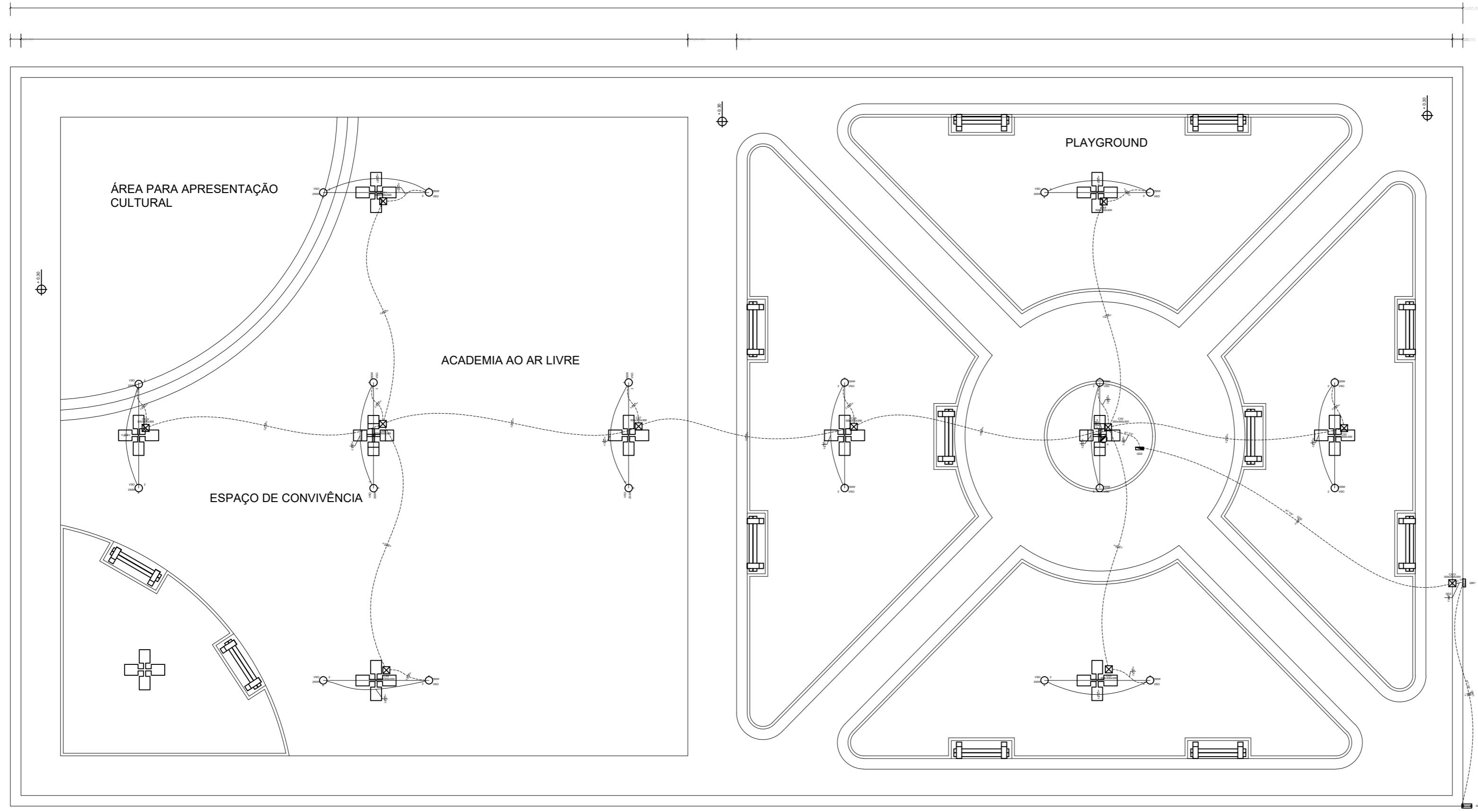

- Legenda de condutas**
- Teto
 - Piso
- Legenda das indicações**
- 200x300x300 Avenidas (para) - 300x300x300 mm
 - VSO
 - Vapor de sódio óxido (Empatun) - 250 W
- Legenda**
- Caixa de passagem
 - Entrada de serviço
 - Luminária p/ lâmpada de alta pressão
 - Quadro de distribuição
 - Quadro de medição
 - Relé Fotoelétrico

Quadro de Cargas (AL1)

Circuito	Descrição	Esquema	Método de inst.	Tensão (V)	Pot. total (VA)	Pot. total (W)	Fases	Pot. - R (W)	Pot. - S (W)	Pot. - T (W)	FCT	FCA	h ² (A)	Ip (A)	Seção (mm ²)	lc (A)	Dia (A)	dV parc (%)	dV total (%)	Status	
QM1	F+N	B1	127 V	5495	5000	R	5000	0	0	0	1,00	1,00	43,3	43,3	16	76,0	70	0,00	0,00	OK	
TOTAL				5495	5000	R	5000	0	0	0											

Quadro de Cargas (QM1)

Circuito	Descrição	Esquema	Método de inst.	Tensão (V)	Pot. total (VA)	Pot. total (W)	Fases	Pot. - R (W)	Pot. - S (W)	Pot. - T (W)	FCT	FCA	h ² (A)	Ip (A)	Seção (mm ²)	lc (A)	Dia (A)	dV parc (%)	dV total (%)	Status	
QD2	F+N	B1	127 V	5495	5000	R	5000	0	0	0	1,00	1,00	43,3	43,3	10	57,0	50	2,00	2,00	OK	
TOTAL				5495	5000	R	5000	0	0	0											

Quadro de Cargas (QD2)

Circuito	Descrição	Esquema	Método de inst.	Tensão (V)	Pot. total (VA)	Pot. total (W)	Fases	Pot. - R (W)	Pot. - S (W)	Pot. - T (W)	FCT	FCA	h ² (A)	Ip (A)	Seção (mm ²)	lc (A)	Dia (A)	dV parc (%)	dV total (%)	Status	
2	Iluminação	F+N	B1	127 V	5495	5000	R	5000	0	0	1,00	1,00	43,3	43,3	10	57,0	50	2,82	4,91	OK	
TOTAL				5495	5000	R	5000	0	0	0											

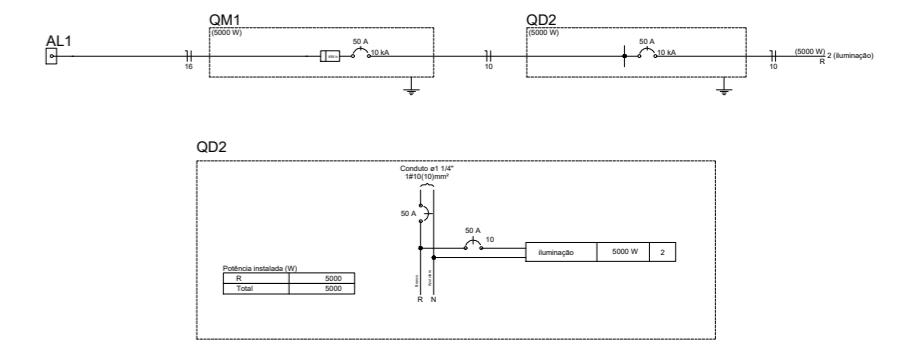

PLANTA BAIXA

ESC.: 1/50

APROVADO

Eng.º *Antonio Osvaldo* Silva
 Prefeitura Municipal
 Santa Luzia do Para

SECRETARIA DE OBRAS
 PREF. MUN. DE SANTA LUZIA DO PARA
 CNP: 11.817.848/01-42

Antonio Osvaldo
 Eng.º Civil
 CREA-PA: 20819-0/PA

		PREFEITURA MUNICIPAL DE SANTA LUZIA DO PARA	
Projeto: Antônio Osvaldo Cristo dos Santos - CREA: 26.818-D/PA		01	
TÍTULO: CONSTRUÇÃO DE UMA PRAÇA NA COMUNIDADE DO CAETE		01	
PROPOSTA ECONÔMICA: Nº 027320/2017		ASSUNTO: PROJETO ELÉTRICO - PROPOSTA	
DATA: JUNHO / 2018	ESCALA: 1:75	ÁREA:	

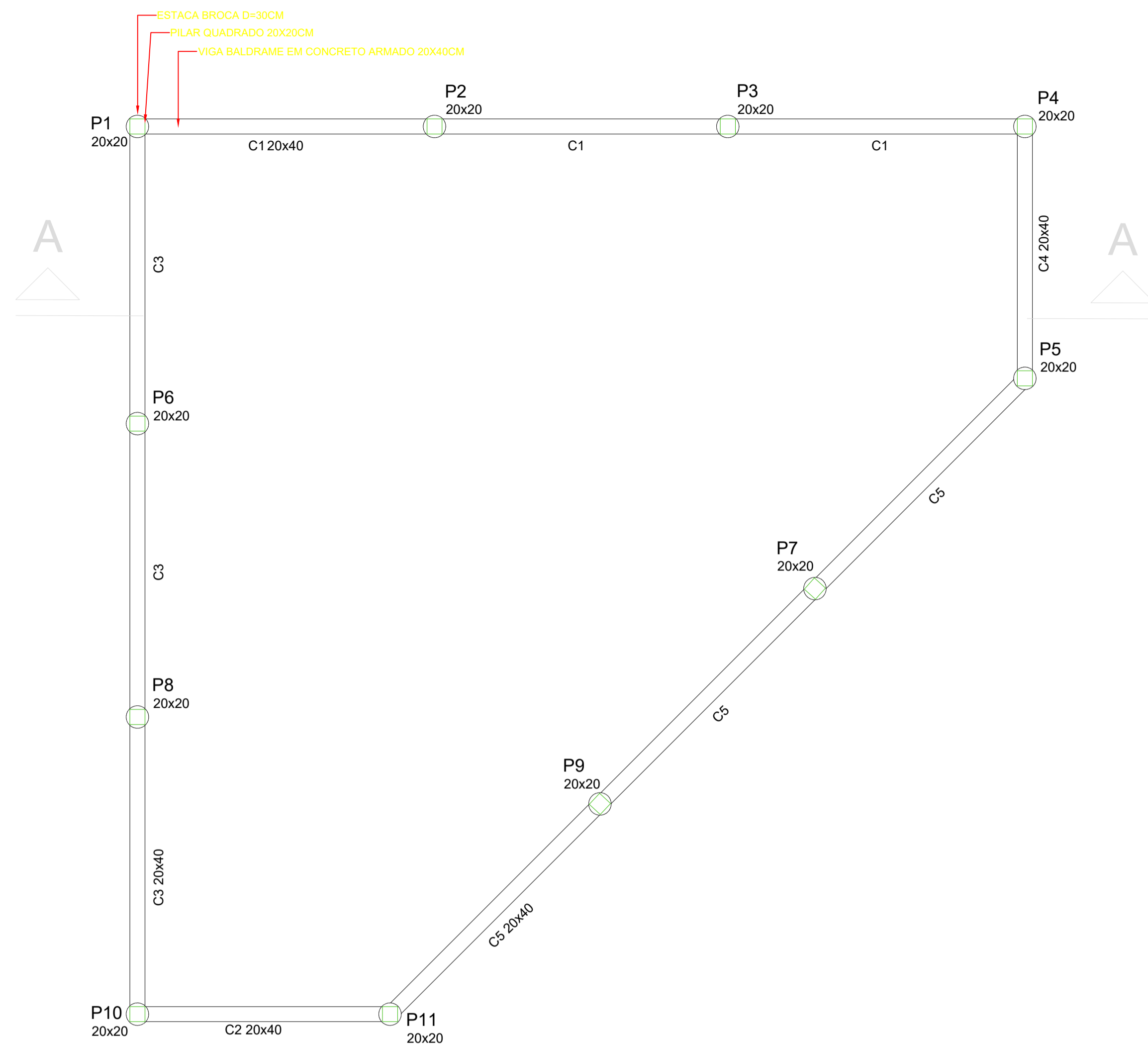

Forma do Cintamento
escala 1:50

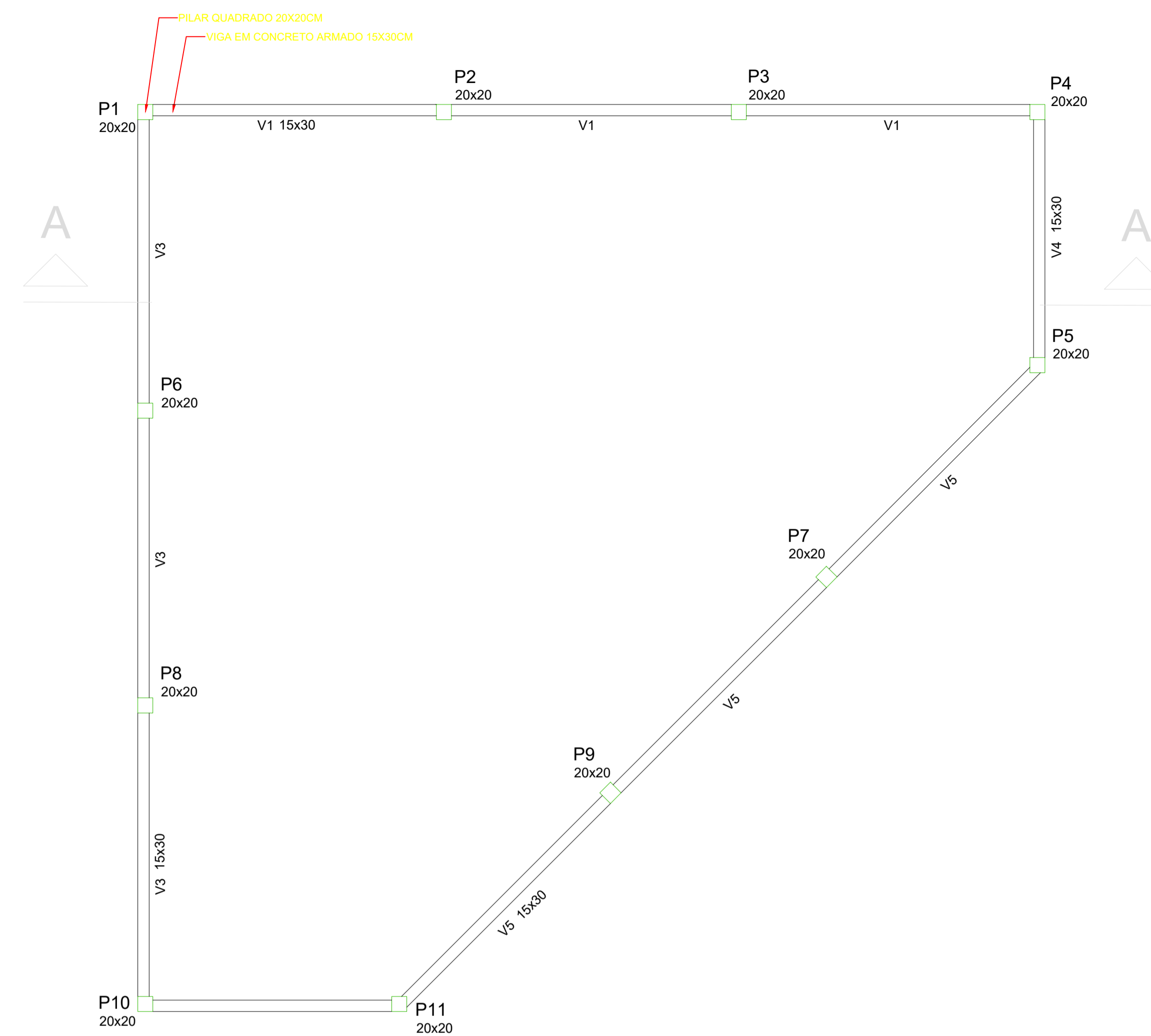

Forma do Vigamento
escala 1:50

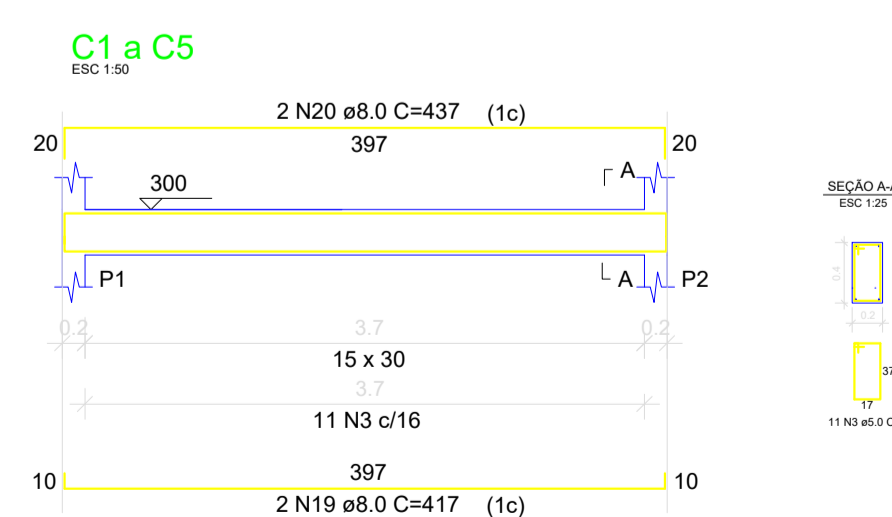
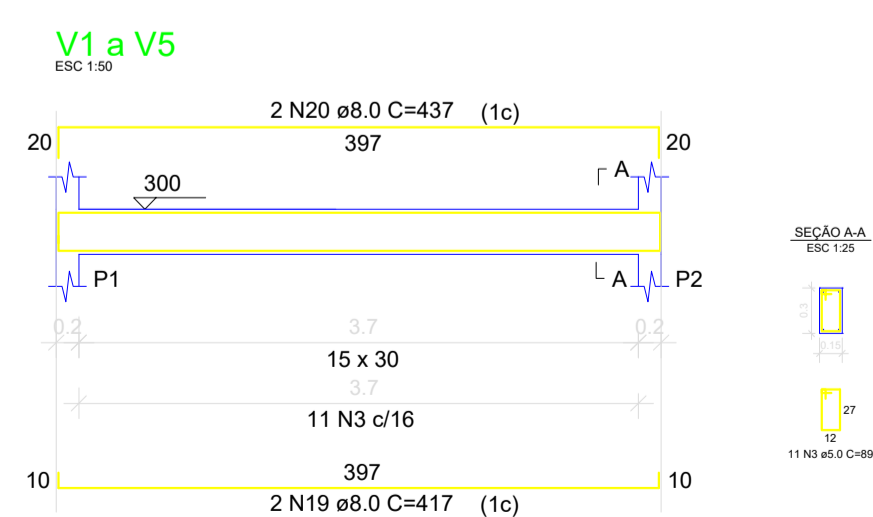
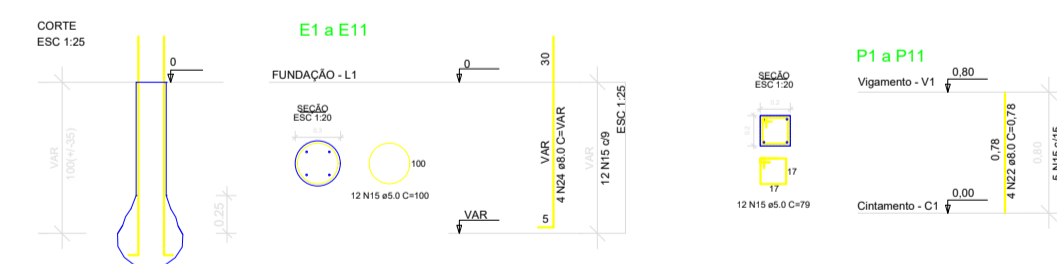
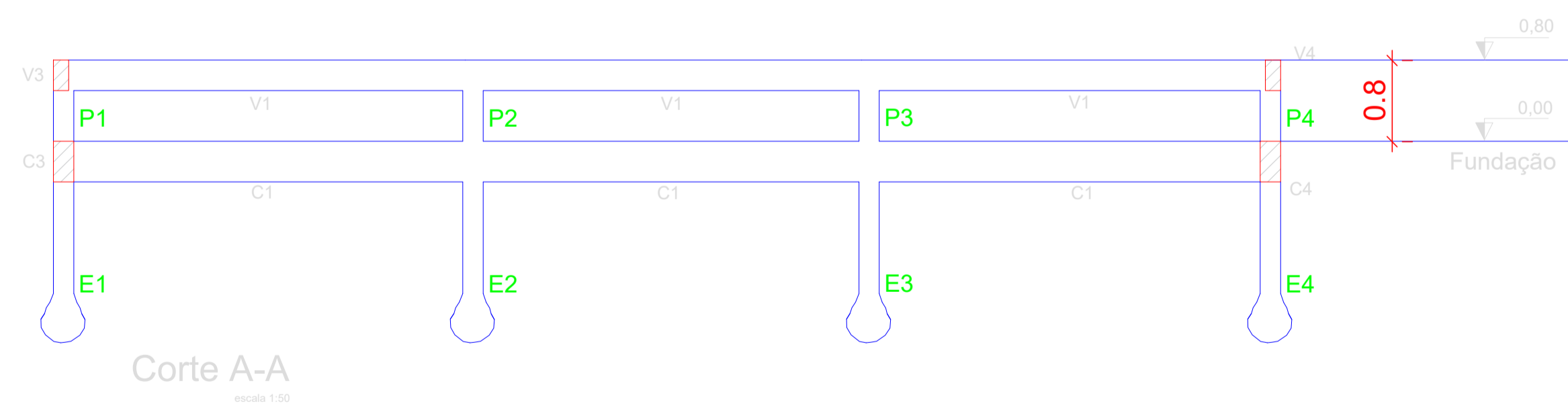

Edno Augusto da Silva
 Prefeito Municipal
 Santa Luzia do Pará

APROVADO
 SECRETARIA DE OBRAS
 PREF. MUN. DE SANTA LUZIA DO PARÁ
 CNPJ: 63.887.848/0001-02

ARQUITETO E URBANISTA
 A77360-3 CAU/PA

Antônio Osvaldo dos Santos
 Engenheiro Civil
 CPF: 002.702.992-11
 CREA-PA: 26819-D/PA

	PREFEITURA MUNICIPAL DE SANTA LUZIA	
	Projeto: ANTONIO OSVALDO CRISTO DOS SANTOS CREA: 26.818-D/PA	
TÍTULO: CONSTRUÇÃO DE UMA PRAÇA NA COMUNIDADE DO CAETÉ		
PROPOSTA SICOV: Nº 027320/2017		
ASSUNTO: PROJETO ESTRUTURAL		
DATA: JANEIRO / 2019	ESCALA: INDICADA	AREA:
		EST 01/01