

PROJETOS CRECHE TIPO B

PREFEITURA DE
SANTA LUZIA DO PARÁ
CONSTRUINDO UMA NOVA HISTÓRIA

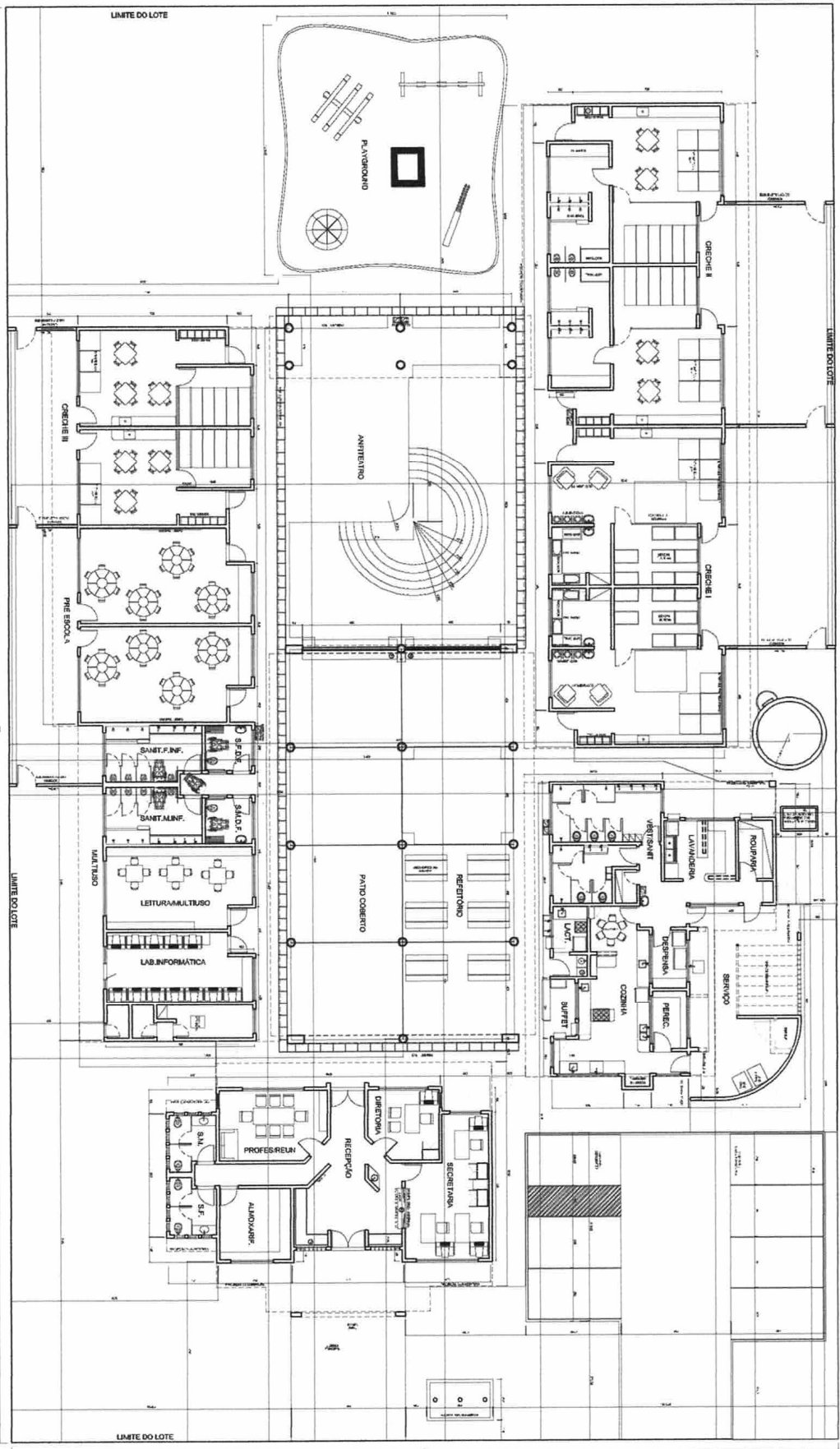

Antônio Ospaldo dos Santos
Engenheiro Civil
CPF: 002.702.992-11
CREA-PA: 26818-D/PA



Antônio Osvaldo dos Santos
 Engenheiro Civil
 CPF: 002.702.992-11
 CREA-PA: 26818-8-D/PA

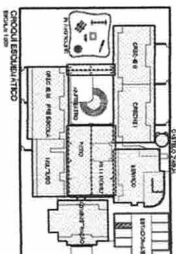

Ministério da Educação
FNDCE

FUNDEFINAN - CENÁRIO EDUCATIVO BRASIL
 PROJETO TIPO B
 LOTE 07

PROJETO TIPO B
 LOTE 07
 ANEXO 1
 ANEXO 2
 ANEXO 3

COLOCAR: 1, 2, 3, 4, 5, 6, 7, 8, 9, 10, 11, 12, 13, 14, 15, 16, 17, 18, 19, 20, 21, 22, 23, 24, 25, 26, 27, 28, 29, 30, 31, 32, 33, 34, 35, 36, 37, 38, 39, 40, 41, 42, 43, 44, 45, 46, 47, 48, 49, 50, 51, 52, 53, 54, 55, 56, 57, 58, 59, 60, 61, 62, 63, 64, 65, 66, 67, 68, 69, 70, 71, 72, 73, 74, 75, 76, 77, 78, 79, 80, 81, 82, 83, 84, 85, 86, 87, 88, 89, 90, 91, 92, 93, 94, 95, 96, 97, 98, 99, 100.

VISTA - ÁREAS MOLIPUAS DO BLOCO ADMINISTRATIVO

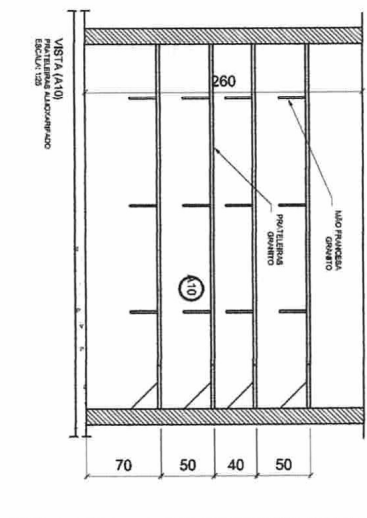
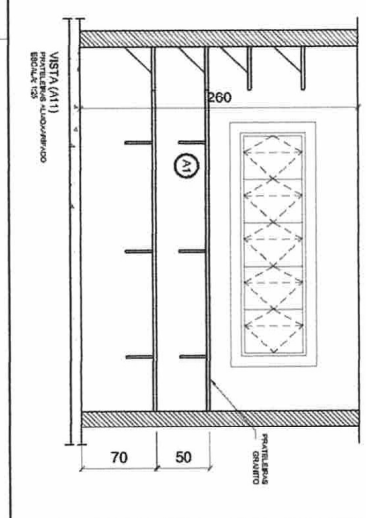
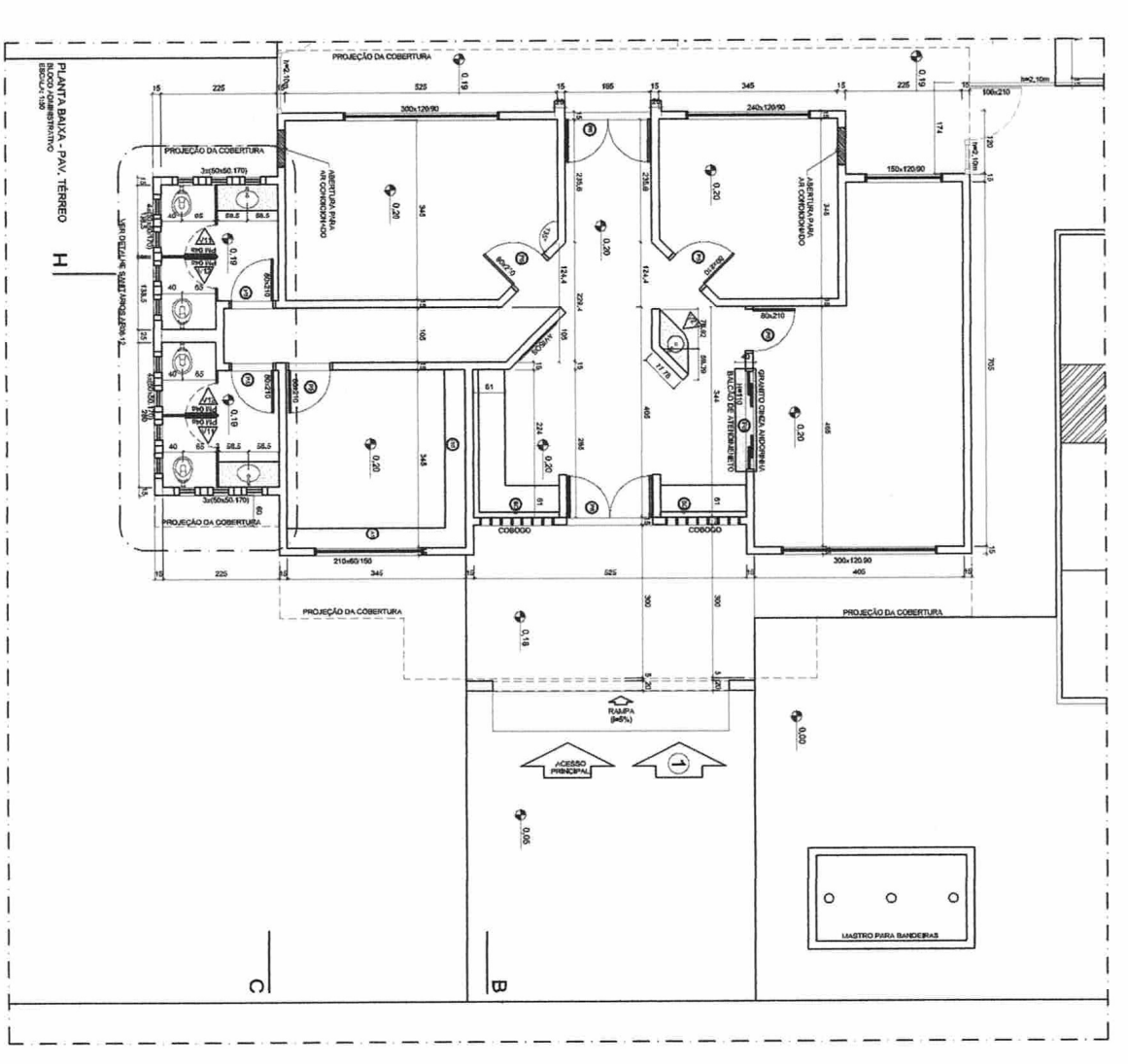
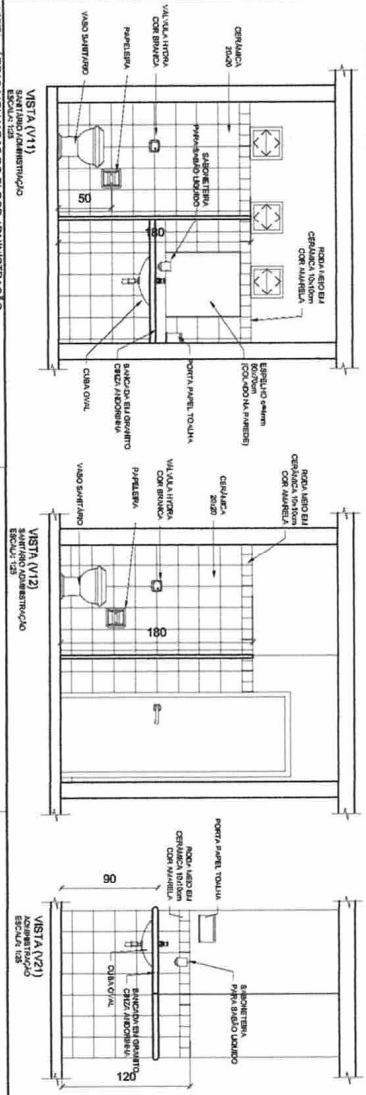

ESPECIFICAÇÕES - MATERIAS DE ACABAMENTO E CORES
PAREDES
- PAREDES INTERNAS: 1 - 100% CIMENTO PORTLAND, 1500x300x60 MM, REVESTIMENTO COM PAINEL DE GESSO ACABADO EM BRANCO, 12,5 MM, COM REVESTIMENTO EM PAINEL DE GESSO ACABADO EM BRANCO, 12,5 MM.
- PAREDES EXTERNAS: 1 - 100% CIMENTO PORTLAND, 1500x300x60 MM, REVESTIMENTO COM PAINEL DE GESSO ACABADO EM BRANCO, 12,5 MM, COM REVESTIMENTO EM PAINEL DE GESSO ACABADO EM BRANCO, 12,5 MM.
TETOS
- TETO INTERIO: 1 - 100% CIMENTO PORTLAND, 1500x300x60 MM, REVESTIMENTO COM PAINEL DE GESSO ACABADO EM BRANCO, 12,5 MM, COM REVESTIMENTO EM PAINEL DE GESSO ACABADO EM BRANCO, 12,5 MM.
PISOS
- PISO INTERIO: 1 - 100% CIMENTO PORTLAND, 1500x300x60 MM, REVESTIMENTO COM PAINEL DE GESSO ACABADO EM BRANCO, 12,5 MM, COM REVESTIMENTO EM PAINEL DE GESSO ACABADO EM BRANCO, 12,5 MM.
- PISO EXTERIO: 1 - 100% CIMENTO PORTLAND, 1500x300x60 MM, REVESTIMENTO COM PAINEL DE GESSO ACABADO EM BRANCO, 12,5 MM, COM REVESTIMENTO EM PAINEL DE GESSO ACABADO EM BRANCO, 12,5 MM.

PROJETO TIPO B
PLANTA BAIXA
AMPLIACAO BLOCO ADMINISTRATIVO

Antonio Osvaldo dos Santos
Engenheiro Civil
CPF: 002.702.992-11
CREA-PA: 26818-D/PA

PROJETAO: 04/

Ministério da Educação
PRONAFICA - ESPAÇO EDUCATIVO INFANTIL

Edição: - UN
Módulo: - UN
Projeto: - UN
Arquiteto: - UN
Responsável Técnico: - UN

PROJETO TIPO B
PLANTA BAIXA
AMPLIACAO BLOCO ADMINISTRATIVO

PROJETO TIPO B
PLANTA BAIXA
AMPLIACAO BLOCO ADMINISTRATIVO

Edição: - UN
Módulo: - UN
Projeto: - UN
Arquiteto: - UN
Responsável Técnico: - UN

PROJETAO: 04/

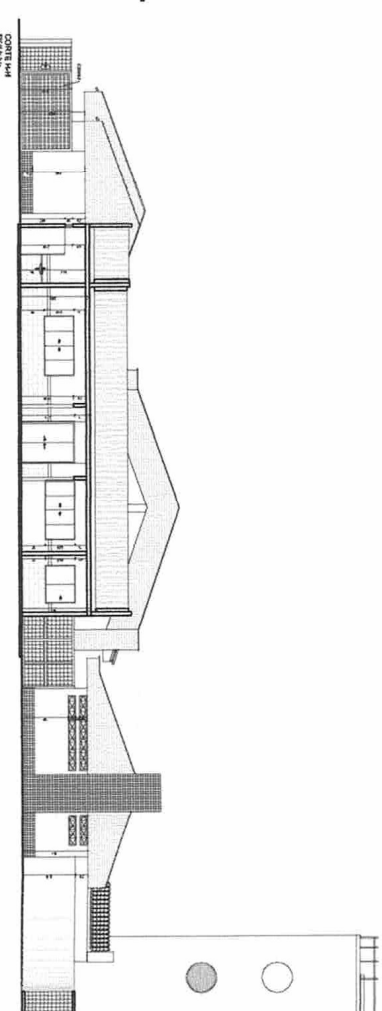
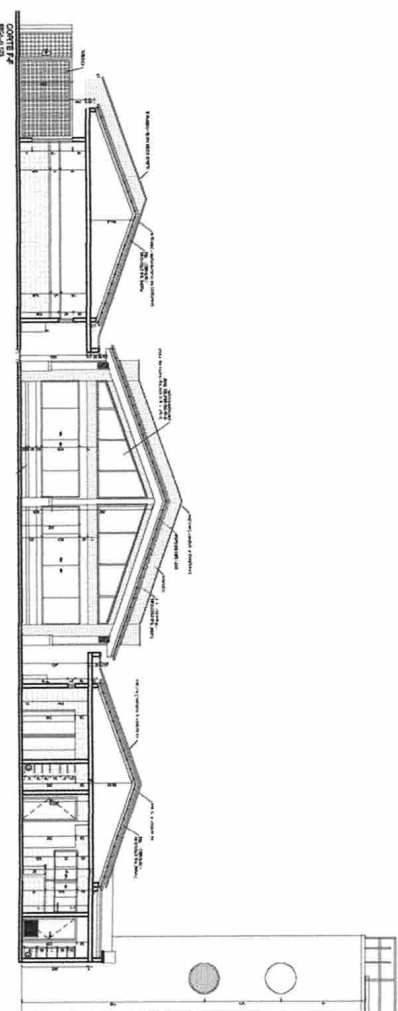
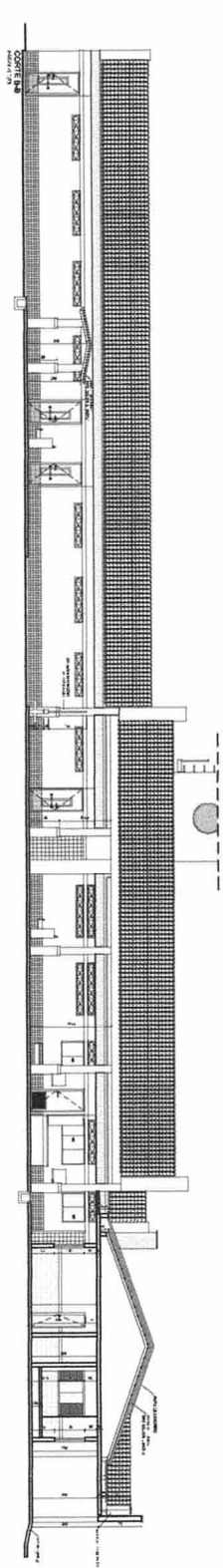
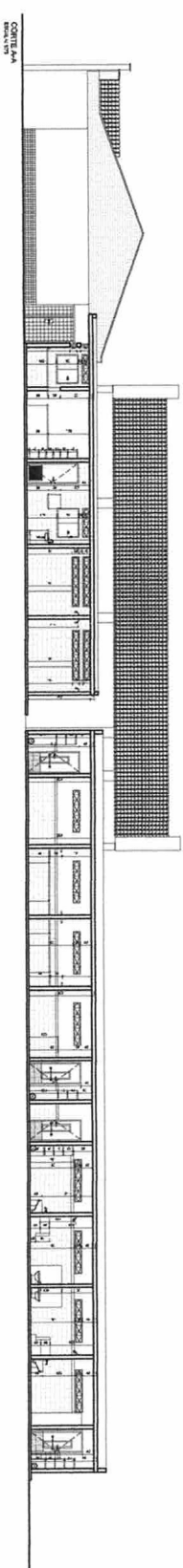
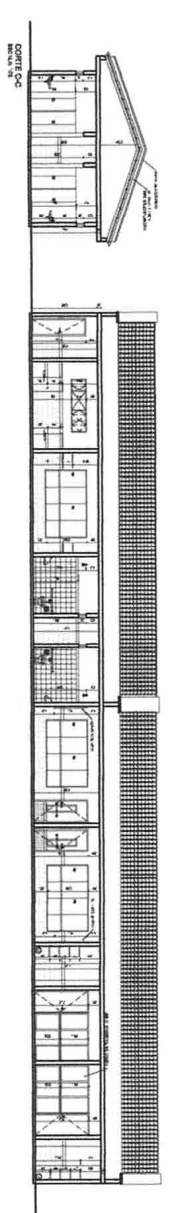
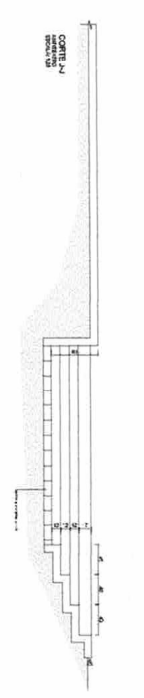
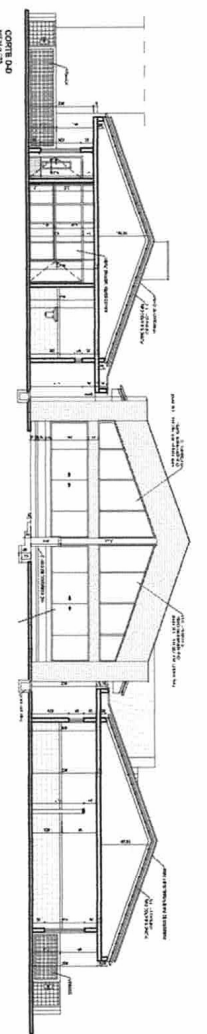
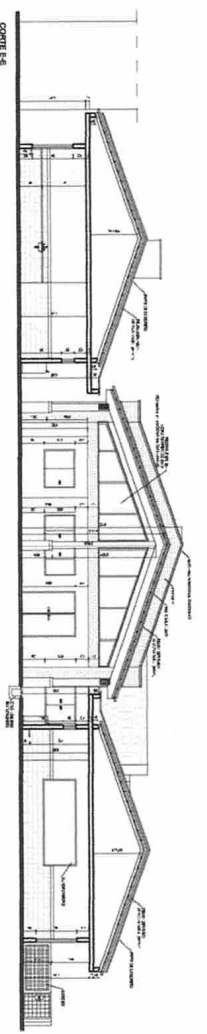
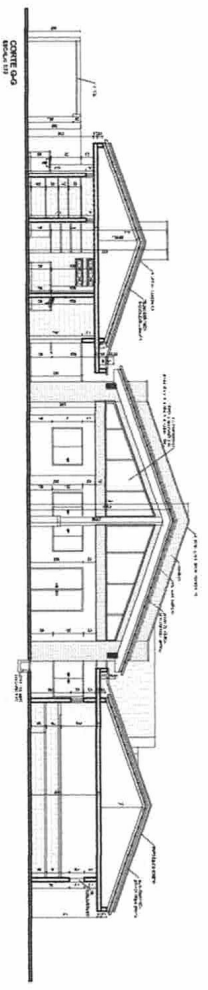

Município de Educação FIDE	
PROPOSTA - EMPREENDIMENTO	
OBJETIVO:	REALIZAÇÃO DE OBRAS DE RECONSTRUÇÃO DE SALAS DE AULA E DE REFORMA DE SALAS DE AULA, DE LABORATÓRIOS DE CIÊNCIAS E DE LABORATÓRIOS DE INFORMÁTICA.
VALORES:	R\$ 1.000.000,00 (UM MILHÃO DE DÓIS CENTOS MIL REAIS)
TIPO DE OBRAS:	RECONSTRUÇÃO DE SALAS DE AULA E DE REFORMA DE SALAS DE AULA, DE LABORATÓRIOS DE CIÊNCIAS E DE LABORATÓRIOS DE INFORMÁTICA.
LOCAL:	MUNICÍPIO DE EDUCAÇÃO - PRAÇA DE ALFENDES - SÃO CARLOS - SP.
DATA:	10/05/2011
AUTORIZADO POR:	ANTONIO OSVALDO DOS SANTOS
DATA:	10/05/2011

Antônio Osvaldo dos Santos
 Engenheiro Civil
 CPF: 002.702.992-11
 CREA/PB 008.188-D/PB

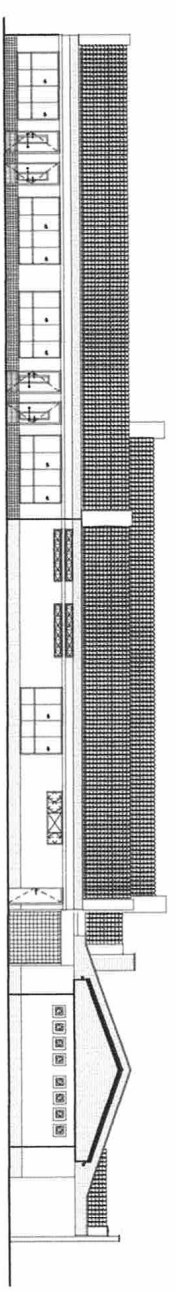
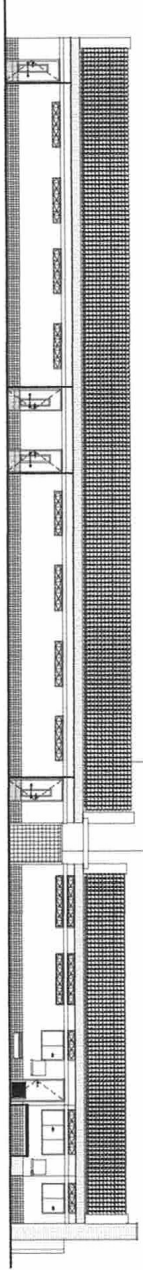
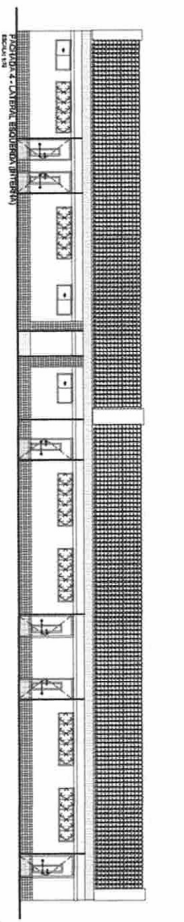
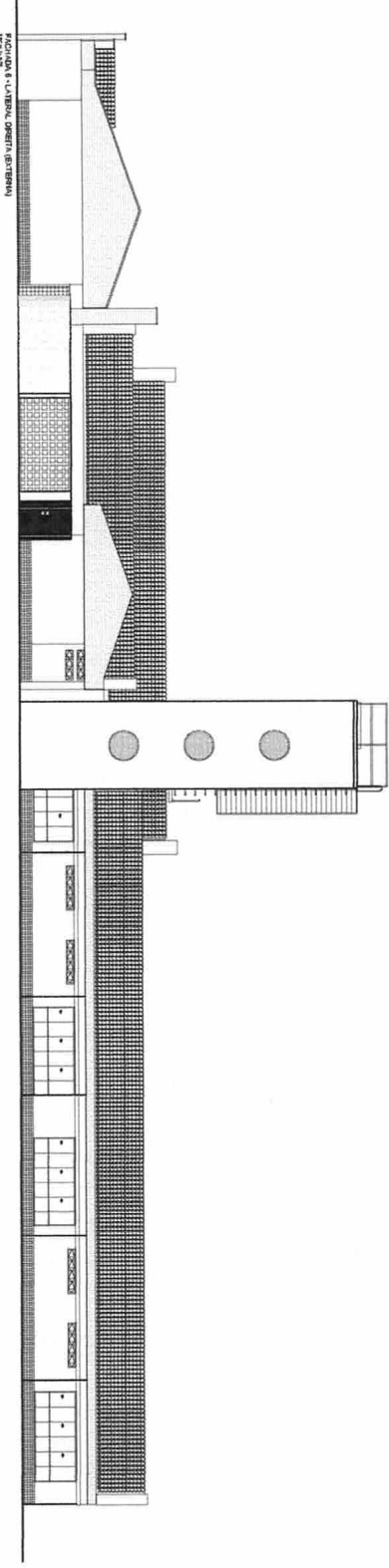
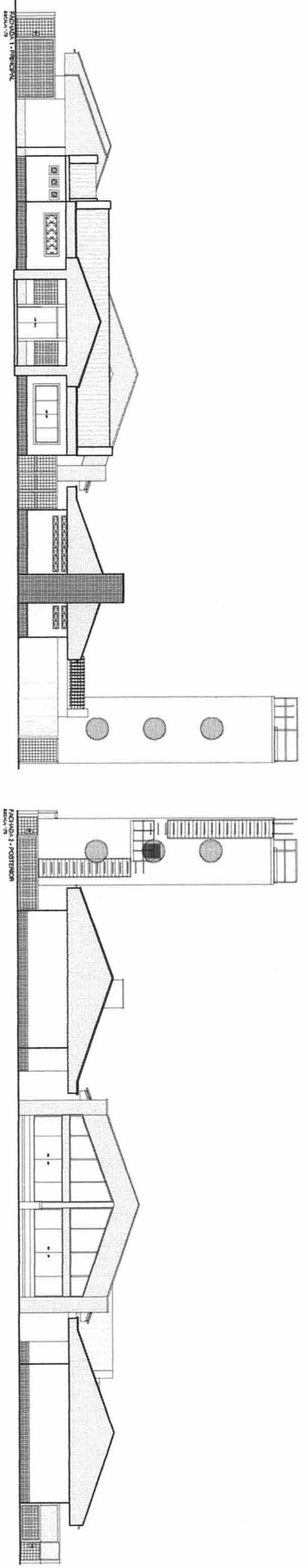

Antônio Osvaldo dos Santos
 Engenheiro Civil
 CPF: 002.702.992-11
 CREA-PA: 26818-D/PA

Ministério do Educação FUNDE PROPOSTA - CENTRO EDUCATIVO INFANTIL	
NOME DO PROJETO: _____ NOME DO CLIENTE: _____ NOME DO PROJETISTA: _____ DATA: _____	NOME DO PROJETO: _____ NOME DO CLIENTE: _____ NOME DO PROJETISTA: _____ DATA: _____

PROJETO TIPO B ARQUITETURA FACIENDA	
NOME DO PROJETO: _____ NOME DO CLIENTE: _____ NOME DO PROJETISTA: _____ DATA: _____	NOME DO PROJETO: _____ NOME DO CLIENTE: _____ NOME DO PROJETISTA: _____ DATA: _____

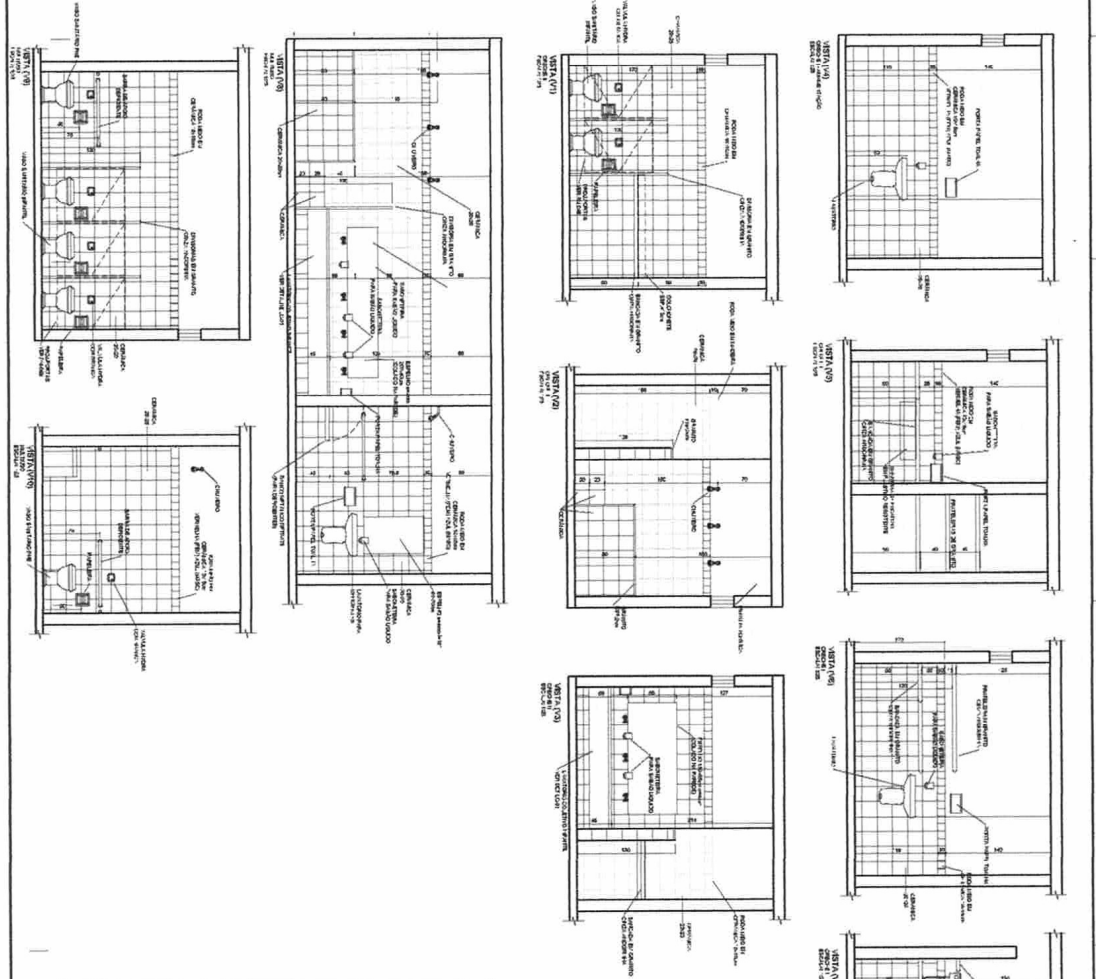
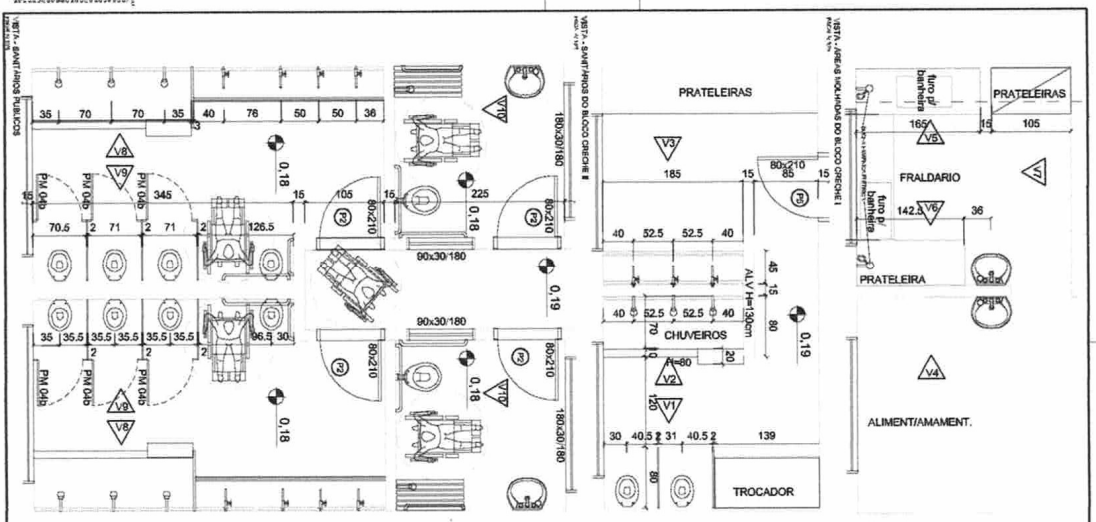

1.1. OBRAS DE REFORMA E AMPLIAÇÃO DE OBRAS EXISTENTES.
 1.2. OBRAS DE REFORMA E AMPLIAÇÃO DE OBRAS EXISTENTES.
 1.3. OBRAS DE REFORMA E AMPLIAÇÃO DE OBRAS EXISTENTES.
 1.4. OBRAS DE REFORMA E AMPLIAÇÃO DE OBRAS EXISTENTES.
 1.5. OBRAS DE REFORMA E AMPLIAÇÃO DE OBRAS EXISTENTES.
 1.6. OBRAS DE REFORMA E AMPLIAÇÃO DE OBRAS EXISTENTES.
 1.7. OBRAS DE REFORMA E AMPLIAÇÃO DE OBRAS EXISTENTES.
 1.8. OBRAS DE REFORMA E AMPLIAÇÃO DE OBRAS EXISTENTES.
 1.9. OBRAS DE REFORMA E AMPLIAÇÃO DE OBRAS EXISTENTES.
 1.10. OBRAS DE REFORMA E AMPLIAÇÃO DE OBRAS EXISTENTES.
 1.11. OBRAS DE REFORMA E AMPLIAÇÃO DE OBRAS EXISTENTES.
 1.12. OBRAS DE REFORMA E AMPLIAÇÃO DE OBRAS EXISTENTES.
 1.13. OBRAS DE REFORMA E AMPLIAÇÃO DE OBRAS EXISTENTES.
 1.14. OBRAS DE REFORMA E AMPLIAÇÃO DE OBRAS EXISTENTES.
 1.15. OBRAS DE REFORMA E AMPLIAÇÃO DE OBRAS EXISTENTES.
 1.16. OBRAS DE REFORMA E AMPLIAÇÃO DE OBRAS EXISTENTES.
 1.17. OBRAS DE REFORMA E AMPLIAÇÃO DE OBRAS EXISTENTES.
 1.18. OBRAS DE REFORMA E AMPLIAÇÃO DE OBRAS EXISTENTES.
 1.19. OBRAS DE REFORMA E AMPLIAÇÃO DE OBRAS EXISTENTES.
 1.20. OBRAS DE REFORMA E AMPLIAÇÃO DE OBRAS EXISTENTES.

PROJETO TIPO B
 REVISÃO: 01
 DATA: 05/11/2023
 PROJETO: 01/2023
 CLIENTE: FIDE - FUNDACÃO DE INVESTIMENTOS DE EDUCAÇÃO
 ENDEREÇO: RUA SERRA, 111 - JARDIM SÃO CARLOS - SÃO PAULO - SP
 CREA-PA: 26818-D/PA

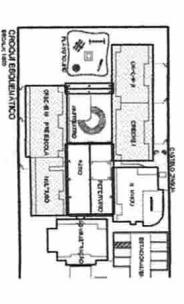

Antônio Osvaldo dos Santos
 Engenheiro Civil
 CPF: 002.702.992-11
 CREA-PA: 26818-D/PA

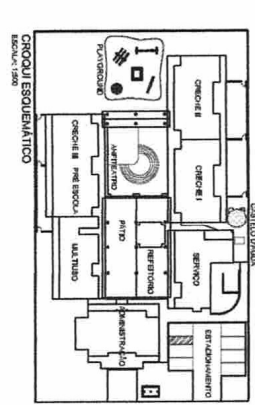
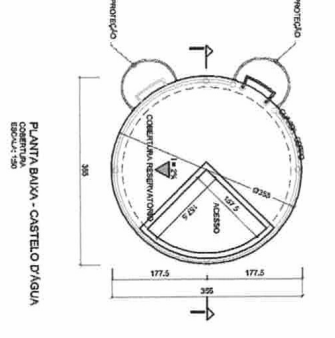
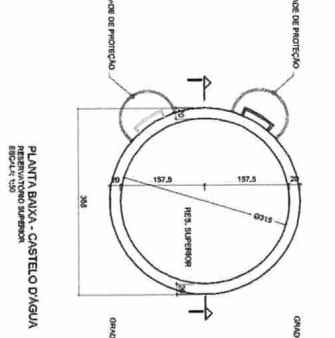
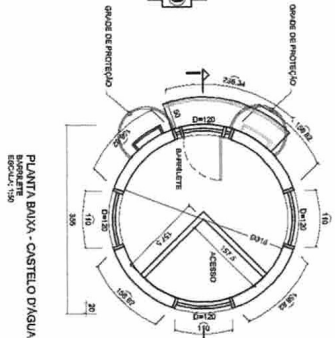
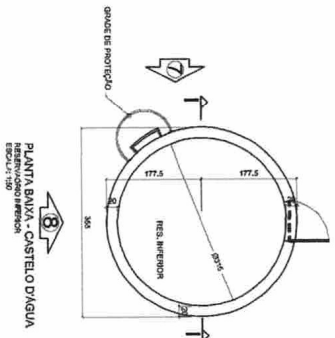
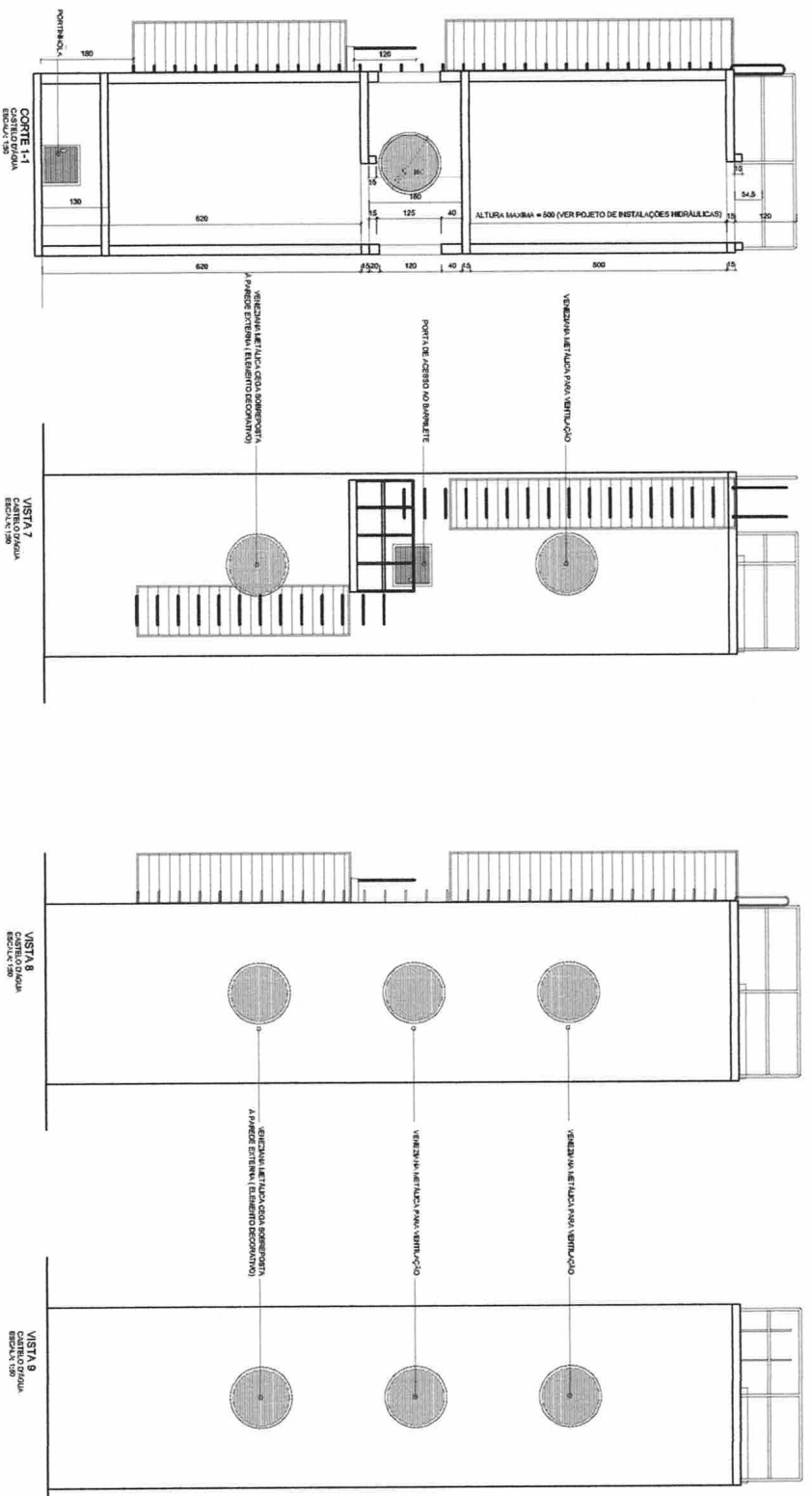

Ministério
da Educação

FNDE Fundo Nacional de Desenvolvimento da Educação

PROINFÂNCIA - ESPAÇO EDUCATIVO INFANTIL

UNIVERSIDADE FEDERAL DO RIO DE JANEIRO

PROFESSORES TEREZINHA FERREIRA

ARQUITETA DO PROJETO: ANA LUIZA FERREIRA FERREIRA

RESPONSÁVEL TÉCNICO:

PROJETISTA: GREGO-1-CDS-1289-9-9

AUTOR DO PROJETO: GREGO-1-CDS-1289-9-9

AUTOR DO PROJETO: GREGO-1-CDS-1289-9-9

RESP. TÉCNICO: GSA

PROJETO TIPO B

CASTELO D'ÁGUA

PLANTA BAIXA

CORTES E FACHADAS

Antônio Osvaldo dos Santos
Engenheiro Civil
CPF: 002.702.992-11
CREA-PA: 26818-DPA

REQUISITOS	CASTELO D'ÁGUA	PLANTA BAIXA	CORTES E FACHADAS
REVISÃO	01	01	01
DATA	10/08/2008	10/08/2008	10/08/2008
ESCALA	1:50	1:50	1:50
PROJETO	10/	10/	10/

PLANTA BAIXA - 2ª FLOOR

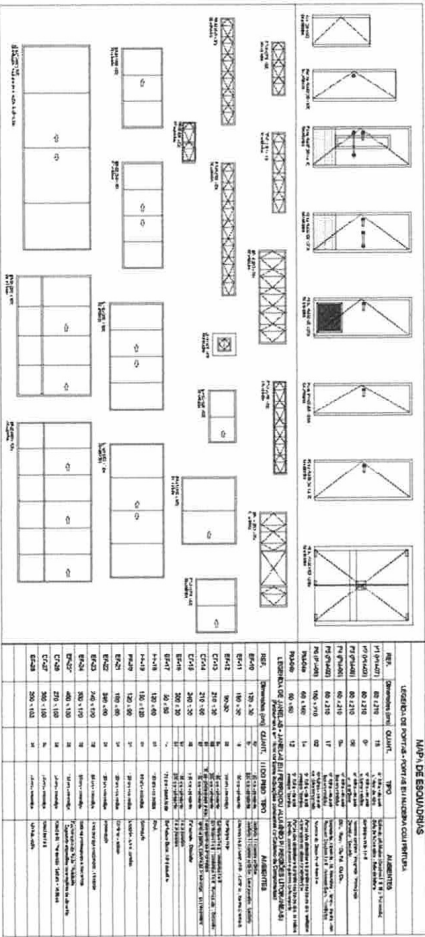
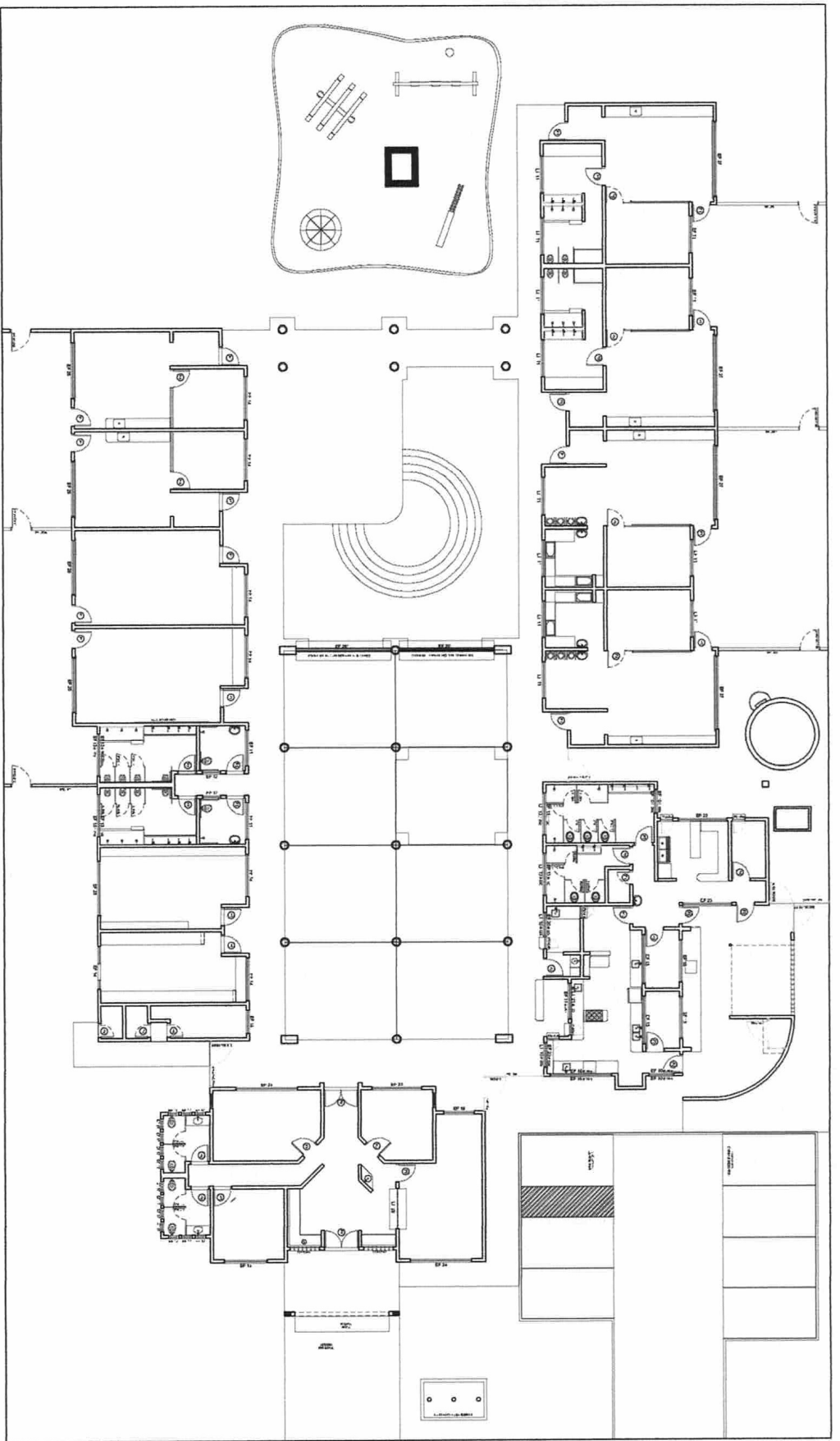

PROJETO TIPO B

ARQUITETURA

PLANTA BAIXA - 2ª FLOOR

MAPA DE ESQUADROS

PROJETO:	PROJETO TIPO B
PROJETO:	PROJETO TIPO B
PROJETO:	PROJETO TIPO B
PROJETO:	PROJETO TIPO B
PROJETO:	PROJETO TIPO B
PROJETO:	PROJETO TIPO B

Antônio Osvaldo dos Santos

Engenheiro Civil

CPF: 002.702.992-14

CREA-PA: 26818-D/PA

Município: Foz de Iguaçu

UF: PR

PROJETAÇÃO: ANTONIO OSWALDO DOS SANTOS

PROJETAÇÃO: ANTONIO OSWALDO DOS SANTOS